



ZASSENHAUS



ZASSENHAUS



Zassenhaus



ZASSENHAUS

HISTORIE

Was 1867 als Exportgeschäft für Kleineisenwaren und Werkzeuge begann, ist zum Inbegriff für hochwertige Gewürz- und Kaffeemühlen geworden. Bereits 20 Jahre später startete die Produktion von Kaffee-Schoßmühlen. Im Jahr 1904 wurde mit den ersten Pfeffermühlen der Grundstein zum Erfolg gelegt. Die Kollektion wurde mit Accessoires aus Holz Mitte des 20sten Jahrhunderts erweitert. Im Jahr 2000 erfand Zassenhaus das erste stufenlos einstellbare, patentierte Mahlwerk aus deutscher Hochleistungs-Keramik, welches höchste Qualitätsansprüche erfüllt. Das macht Zassenhaus-Produkte unverwechselbar und einzigartig.

HEUTE

Genuss und Lebensqualität sind mehr denn je mit Küche und Kochen verbunden. Das schließt natürlich auch die Zubereitung mit ein.

Duftender, handgemahlener Kaffee, frische Körner oder würziger Pfeffer wecken in uns ein Wohlgefühl und erinnern an alte Traditionen. In diesem Kontext steht Zassenhaus seit jeher mit seinen Kaffee- und Gewürzmühlen.

Wer Zassenhaus kennt, weiß, dass Leidenschaft und handwerkliches Geschick sich in den Produkten widerspiegeln. Kenner schätzen die Schönheit und Robustheit der Zassenhaus-Produkte, Köche die Präzision und das Aroma, welches Gewürze und Kaffee entfalten, wenn sie damit zubereitet wurden. Und Ästheten lieben die zeitlose Eleganz der Kollektionen.

Kurz: Die Marke Zassenhaus bürgt für handwerklich perfekte Küchengeräte.

HISTORY

What began in 1867 as an export store supplying small steel goods and tools has become the epitome of high quality spice and coffee mills. 20 years later the production of coffee knee mills started. In 1904 the foundation for success was laid with the first pepper mills. The collection was extended with wooden accessories in the middle of the 20th century. In 2000 Zassenhaus invented the first continuously adjustable grinding mechanism made of German high quality ceramic. This makes the Zassenhaus products distinctive and unique.

FUTURE

Enjoyment and quality of life are more related to kitchen and cooking than everything else. Obviously this includes the preparation, too.

The aroma of fresh hand ground coffee, fresh peppercorns or spicy pepper arouses in us a sense of well-being, reminiscent of the past. Zassenhaus stands in this context all times with its coffee and spice mills.

Anybody who knows Zassenhaus, realizes that passion and technical skill are reflected in the products.

Connoisseurs appreciate the beauty and robustness of the Zassenhaus products; chefs appreciate the precision and the aroma which emerges from spices and coffee, when they are prepared with the mills; those who appreciate good design are fond of the timeless elegance of the collection. In brief: The brand Zassenhaus stands for perfect technical kitchen tools.

Inhalt:

Gewürzmühlen spice mills	4
Gewürze spices	28
Kaffeemühlen coffee mills	30
Holzkollektion wooden range	36
Kunststoff-Schneidbretter plastic cutting boards	63
Messer & Co. knives and more	69
Retro-Kollektion retro line	81
Küchenaccessoires kitchen tools	86
Werbemittel advertising material	88
Pflegehinweise care instructions	90
Kontakt contact	92
Stichwortverzeichnis index	94





ZASSENHAUS

PFEFFER- UND SALZMØHLEN

Eine Møhle ist nur so gut wie ihr Mahlwerk, denn das alleine entscheidet darüber, wie aromatisch die Gewürze gemahlen werden.

Das original Zassenhaus-Mahlwerk aus deutscher Hochleistungs-Keramik bietet dank des patentierten Mahlverkaufbaus viele Vorteile: für Pfefferkörner, Meersalz, Gewürze und getrocknete Kräuter.

- es ist härter als Stahl und absolut verschleiß- und korrosionsfrei
- es ist 6-fach einstellbar, von pulverfein (1) bis grob gemørsert (6)
- der Mahlgrad bleibt auch beim Nachfüllen exakt erhalten und ist jederzeit auf der Skala ablesbar

25 Jahre Garantie auf das Präzisionsmahlwerk

MUSKATMØHLEN

Die Muskatnuss findet zum Würzen von Speisen vielfach Verwendung in der modernen Küche. Aber nur frisch gemahlen entfaltet sie ihren vollen Geschmack.

Zassenhaus-Muskatmøhlen sind mit einer speziellen Reibscheibe aus deutscher Fertigung ausgestattet – für feinste Dosierung und volles Aroma.



Zassenhaus-Muskatmahlwerk

CHILIMØHLEN

Chili verfeinert alle exotischen Gerichte. Frisch gemahlen werden ätherische Öle freigesetzt, hierdurch entfalten die Schoten ihren aromatischen Geschmack.

Durch das spezielle Mahlwerkssystem aus Hochleistungskeramik verarbeitet die Chilimøhle von Zassenhaus getrocknete Chilischoten zu besonders fein gemahlenem, pikanten Pulver und verhindert den direkten Hautkontakt.

PEPPER AND SALT MILLS

A mill is as good as its grinding mechanism as this alone determines how much flavour and aroma is released when the spices are ground.

The original Zassenhaus grinding mechanism made of high quality German ceramic, offers many advantages thanks to its patented grinding mechanism: for peppercorns, sea salt, spices and dried herbs.

- it is harder than steel and absolutely wear-proof and corrosion-free
- 6 different adjustment from rough to fine grind
- degree of grinding remains exactly the same while refilling

25 years guarantee on the grinding mechanism

NUTMEG MILLS

Nutmeg can be used with many different kinds of food in the modern cuisine. But the best aroma only emerges from freshly ground nutmeg.

Zassenhaus nutmeg mills are equipped with a special friction disc produced in Germany – for a fine measure and full aroma.



nutmeg grinding mechanism

CHILI MILLS

Chili enhances all exotic meals. Freshly ground the pods release their essential oils and develop their aromatic taste.

Thanks to the special grinding mechanism made of high-tech ceramics dried chilis are ground into fine, spicy powder without direct skin contact.



Das ZASSENHAUS-Qualitäts-Mahlwerk Made in Germany



Der Aufbau des Präzisionsmahlwerks:

- A + B) Mahlring und Mahlkegel aus Hochleistungs-Keramik mit präziser, extra scharfer Zahnung
- C) Verstellring zur Einstellung des Mahlgrades mit 6 vorgegebenen Positionen

Assembly of the precision grinding mechanism:

- A + B) grinder ring and grinding cone made of high-tech ceramics with precise, extra sharp cogs
- C) Ring for adjustment of the grinding degree with 6 predefined positions



ZASSENHAUS

Auf das Mahlwerk kommt es an. Alles ist eine Frage der Einstellung.

- **Vielseitigkeit**

- geeignet für Pfeffer, Salz, Gewürze und getrocknete Kräuter

- **Langlebigkeit**

- das patentierte ZASSENHAUS-Mahlwerk ist härter als Stahl und absolut verschleiß- und korrosionsfrei

- **Produktqualität**

- die Körper sowie die technischen Komponenten sind ausschließlich aus hochwertigen Materialien hergestellt
- die präzise Mahlwerk-Technologie bietet eine perfekte Funktion

- **Mahlergebnis**

- 6-fach einstellbar, von pulverfein (1) bis grob gemørsert (6)
- der Mahlgrad bleibt, auch beim Nachfüllen, exakt erhalten und ist jederzeit auf der Ring-Skala ablesbar

- **Konsequenz**

- 25 Jahre Garantie auf das Präzisionsmahlwerk

Ein Qualitätsversprechen der Marke ZASSENHAUS.

Steg drehen, bis der Pfeil auf die gewünschte Zahl ① – ⑥ zeigt.



The most important is the grinding mechanism. It's all a question of setting.

- **Versatility**

- suitable for pepper, salt, spices and dried herbs

- **Longevity**

- The patented ZASSENHAUS grinding mechanism is harder than stainless steel and absolutely wear-proof and corrosion-free

- **Quality**

- the bodies and technical components are exclusively made of high quality materials
- the precise grinding mechanism offers a perfect function

- **Grinding result**

- 6 different adjustments from fine grind (1) to rough (6)
- Degree of grinding remains exactly the same while refilling and can always be seen on the adjustment ring

- **Consequence**

- 25 years of guarantee on the grinding mechanism

A promise of the brand ZASSENHAUS.

Rotate side bar until the arrow points to the desired number ① – ⑥.



ZASSENHAUS



POTSDAM

Buche weiss matt / beech white satined



Art.-Nr.

Maße cm

EAN

020557 **PM**

20,0 x Ø 5,5



020533 **PM**

30,0 x Ø 6,0



020519 **PM**

40,0 x Ø 6,9



POTSDAM

Buche natur / natural beech



Art.-Nr.

Maße cm

EAN

020687 **PM**

20,0 x Ø 5,5



020694 **PM**

30,0 x Ø 6,0



020489 **PM**

40,0 x Ø 6,9



POTSDAM

Buche schwarz matt / beech black satined

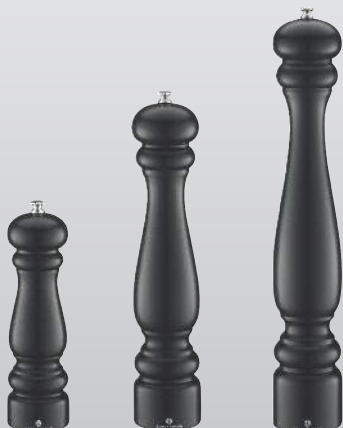

Art.-Nr.

Maße cm

EAN

020540 **PM**

20,0 x Ø 5,5



020526 **PM**

30,0 x Ø 6,0



020502 **PM**

40,0 x Ø 6,9



PM Pfeffermühle / Peppermill
SM Salzmühle / Saltmill

MM Muskatnussmühle / Nutmegmill
D Display

* aus bautechnischen Gründen ein verändertes Mahlwerk /
modified grinding mechanism due to structural engineering

farbiger Geschenkkarton
colored presentation box



ZASSENHAUS

BERLIN

Buche natur / natural beech

Art.-Nr.

Maße cm

EAN

020007 **PM**

12,0 x Ø 5,3

4 006528 020007

020014 **SM**

12,0 x Ø 5,3

4 006528 020014

020021 **PM**

18,0 x Ø 5,5

4 006528 020021

020038 **SM**

18,0 x Ø 5,5

4 006528 020038



BERLIN

Buche natur / natural beech

Art.-Nr.

Maße cm

EAN

020045 **PM**

24,0 x Ø 6,0

4 006528 020045

020052 **SM**

24,0 x Ø 6,0

4 006528 020052

020069 **PM**

30,0 x Ø 6,0

4 006528 020069

020076 **SM**

30,0 x Ø 6,0

4 006528 020076



BERLIN

Buche dunkel gebeizt / beech dark stained

Art.-Nr.

Maße cm

EAN

020106 **PM**

12,0 x Ø 5,3

4 006528 020106

020113 **SM**

12,0 x Ø 5,3

4 006528 020113

020120 **PM**

18,0 x Ø 5,5

4 006528 020120

020137 **SM**

18,0 x Ø 5,5

4 006528 020137



BERLIN

Buche dunkel gebeizt / beech dark stained

Art.-Nr.

Maße cm

EAN

020144 **PM**

24,0 x Ø 6,0

4 006528 020144

020151 **SM**

24,0 x Ø 6,0

4 006528 020151

020168 **PM**

30,0 x Ø 6,0

4 006528 020168

020175 **SM**

30,0 x Ø 6,0

4 006528 020175



PM Pfeffermühle / Peppermill
SM Salzmühle / Saltmill

MM Muskatnussmühle / Nutmegmill
D Display

* aus bautechnischen Gründen ein verändertes Mahlwerk /
modified grinding mechanism due to structural engineering

 farbiger Geschenkkarton
colored presentation box



ZASSENHAUS

BERLIN

Buche weiß glänzend / beech glossy white



Art.-Nr.	Maße cm
020397 PM	12,0 x Ø 5,3
020403 SM	12,0 x Ø 5,3
020410 PM	18,0 x Ø 5,5
020427 SM	18,0 x Ø 5,5

EAN





BERLIN

Buche weiß glänzend / beech glossy white



Art.-Nr.	Maße cm
020434 PM	24,0 x Ø 6,0
020441 SM	24,0 x Ø 6,0
020458 PM	30,0 x Ø 6,0
020465 SM	30,0 x Ø 6,0

EAN





BERLIN

Buche schwarz glänzend / beech glossy black



Art.-Nr.	Maße cm
020205 PM	12,0 x Ø 5,3
020212 SM	12,0 x Ø 5,3
020229 PM	18,0 x Ø 5,5
020236 SM	18,0 x Ø 5,5

EAN

BERLIN

Buche schwarz glänzend / beech glossy black

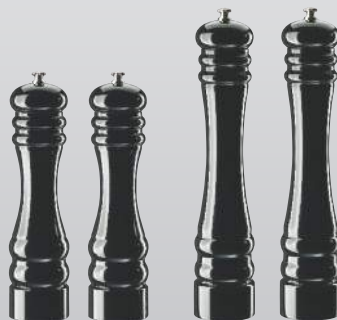

Art.-Nr.	Maße cm
020243 PM	24,0 x Ø 6,0
020250 SM	24,0 x Ø 6,0
020267 PM	30,0 x Ø 6,0
020274 SM	30,0 x Ø 6,0

EAN





PM Pfeffermühle / Peppermill
SM Salzmühle / Saltmill

MM Muskatnussmühle / Nutmegmill
D Display

* aus bautechnischen Gründen ein verändertes Mahlwerk /
modified grinding mechanism due to structural engineering

 farbiger Geschenkkarton
colored presentation box



MÜNCHEN

Buche weiß glänzend / beech glossy white

Art.-Nr.

Maße cm

EAN

021738 **PM**

15,0 x Ø 5,0

4 006528 021738

021882 **PM**

25,0 x Ø 5,5

4 006528 021882

021967 **PM**

35,0 x Ø 6,0

4 006528 021967



MÜNCHEN

Buche schwarz glänzend / beech glossy black

Art.-Nr.

Maße cm

EAN

021714 **PM**

15,0 x Ø 5,0

4 006528 021714

021868 **PM**

25,0 x Ø 5,5

4 006528 021868

021943 **PM**

35,0 x Ø 6,0

4 006528 021943



MÜNCHEN

Buche rot glänzend / beech glossy red

Art.-Nr.

Maße cm

EAN

021721 **PM**

15,0 x Ø 5,0

4 006528 021721

021875 **PM**

25,0 x Ø 5,5

4 006528 021875

021950 **PM**

35,0 x Ø 6,0

4 006528 021950



PM Pfeffermühle / Peppermill
SM Salzmühle / Saltmill

MM Muskatnussmühle / Nutmegmill
D Display

* aus bautechnischen Gründen ein verändertes Mahlwerk /
modified grinding mechanism due to structural engineering

farbiger Geschenkkarton
colored presentation box



ZASSENHAUS

XANTEN



Kombimühle Eiche weiß gekalkt / combi mill oakwood whitewashed

Art.-Nr.

Maße cm

EAN

022711

20,0 x Ø 5,0



Kombimühle Eiche natur / combi mill natural oakwood

022728

20,0 x Ø 5,0



Kombimühle Eiche dunkel geräuchert / combi mill oakwood dark smoked

022735

20,0 x Ø 5,0



Pfefermühle inkl. Salzstreuer mit Magnetverschluss
pepper mill incl. salt shaker with magnetic closure

AKANTUS®

SPEYER

Buche dunkel gebeizt / beech dark stained

Art.-Nr.

Maße cm

EAN

021202 **PM**

12,0 x Ø 6,0



Buche natur / natural beech

022704 **PM**

12,0 x Ø 6,0



BREMEN

Buche dunkel gebeizt / beech dark stained

Art.-Nr.

Maße cm

EAN

020663 **PM**

75,0 x Ø 9,6



020670 **PM**

95,0 x Ø 11,2



PM Pfeffermühle / Peppermill
SM Salzmühle / Saltmill

MM Muskatnussmühle / Nutmegmill
D Display

* aus bautechnischen Gründen ein verändertes Mahlwerk /
modified grinding mechanism due to structural engineering

farbiger Geschenkkarton
colored presentation box



ZASSENHAUS

HAMBURG



Buche natur / natural beech

Art.-Nr.

Maße cm

EAN

020700 **PM**

18,0 x Ø 5,8



020717 **SM**

18,0 x Ø 5,8



Nussbaum / walnut

020762 **PM**

18,0 x Ø 5,8



020779 **SM**

18,0 x Ø 5,8



HAMBURG



Buche schwarz / beech black

Art.-Nr.

Maße cm

EAN

020731 **PM**

18,0 x Ø 5,8



020748 **SM**

18,0 x Ø 5,8



Buche weiß / beech white

021462 **PM**

18,0 x Ø 5,8



021479 **SM**

18,0 x Ø 5,8



HAMBURG



Buche anthrazit / beech anthracite grey

Art.-Nr.

Maße cm

EAN

021660 **PM**

18,0 x Ø 5,8



021677 **SM**

18,0 x Ø 5,8



Buche creme / beech off-white

021684 **PM**

18,0 x Ø 5,8



021691 **SM**

18,0 x Ø 5,8



HAMBURG



Buche rot / beech red

Art.-Nr.

Maße cm

EAN

021233 **PM**

18,0 x Ø 5,8



021240 **SM**

18,0 x Ø 5,8



Buche kiwi / beech kiwi

021608 **PM**

18,0 x Ø 5,8



021615 **SM**

18,0 x Ø 5,8



PM Pfeffermühle / Peppermill
SM Salzmühle / Saltmill

MM Muskatnussmühle / Nutmegmill
D Display

* aus bautechnischen Gründen ein verändertes Mahlwerk /
modified grinding mechanism due to structural engineering

farbiger Geschenkkarton
colored presentation box



ZASSENHAUS



FRANKFURT

Olivenholz / olive wood

Art.-Nr.

Maße cm

EAN

022407 **PM**

14,0 x Ø 5,5



022414 **SM**

14,0 x Ø 5,5



022223 **PM**

18,0 x Ø 5,8



022230 **SM**

18,0 x Ø 5,8



022421 **PM**

24,0 x Ø 6,0



022438 **SM**

24,0 x Ø 6,0



MÜNSTER

Olivenholz / olive wood

Art.-Nr.

Maße cm

EAN

022445 **PM**

20,0 x Ø 5,5



022452 **SM**

20,0 x Ø 5,5



PM Pfeffermøhle / Peppermill
SM Salzmøhle / Saltmill

MM Muskatnussmøhle / Nutmegmill
D Display

* aus bautechnischen Gründen ein verändertes Mahlwerk /
modified grinding mechanism due to structural engineering

farbiger Geschenkkarton
colored presentation box



ZASSENHAUS

FRANKFURT



Buche weiß glänzend / beech glossy white

Art.-Nr.	Maße cm
022285 PM	14,0 x Ø 5,8
022292 SM	14,0 x Ø 5,8
022162 PM	18,0 x Ø 5,8
022179 SM	18,0 x Ø 5,8
022186 PM	24,0 x Ø 6,0
022193 SM	24,0 x Ø 6,0

EAN



FRANKFURT



Buche schwarz glänzend / beech glossy black

Art.-Nr.	Maße cm
022261 PM	14,0 x Ø 5,8
022278 SM	14,0 x Ø 5,8
022100 PM	18,0 x Ø 5,8
022117 SM	18,0 x Ø 5,8
022124 PM	24,0 x Ø 6,0
022131 SM	24,0 x Ø 6,0

EAN



FRANKFURT



Buche natur / natural beech

Art.-Nr.	Maße cm
021080 PM	14,0 x Ø 5,8
021097 SM	14,0 x Ø 5,8
021103 PM	18,0 x Ø 5,8
021110 SM	18,0 x Ø 5,8
021318 PM	24,0 x Ø 6,0
021325 SM	24,0 x Ø 6,0
021127 PM	30,0 x Ø 6,4
021134 SM	30,0 x Ø 6,4

EAN



FRANKFURT



Buche wenge gebeizt / beech wenge stained

Art.-Nr.	Maße cm
022247 PM	14,0 x Ø 5,8
022254 SM	14,0 x Ø 5,8
021158 PM	18,0 x Ø 5,8
021165 SM	18,0 x Ø 5,8
021295 PM	24,0 x Ø 6,0
021301 SM	24,0 x Ø 6,0
021172 PM	30,0 x Ø 6,4
021189 SM	30,0 x Ø 6,4

EAN



PM Pfeffermøhle / Peppermill
SM Salzmøhle / Saltmill

MM Muskatnussmøhle / Nutmegmill
D Display

* aus bautechnischen Gründen ein verändertes Mahlwerk /
modified grinding mechanism due to structural engineering

farbiger Geschenkkarton
colored presentation box



ZASSENHAUS

ROSTOCK

Buche natur / natural beech

Art.-Nr.

Maße cm

EAN

022346 **PM**

14,0 x Ø 5,5

4 006528 022346

022353 **SM**

14,0 x Ø 5,5

4 006528 022353

022360 **MM**

14,0 x Ø 5,5

4 006528 022360



ROSTOCK

Buche wenge gebeizt / beech wenge stained

Art.-Nr.

Maße cm

EAN

022377 **PM**

14,0 x Ø 5,5

4 006528 022377

022384 **SM**

14,0 x Ø 5,5

4 006528 022384

022391 **MM**

14,0 x Ø 5,5

4 006528 022391



AUGSBURG

Buche schwarz matt / Edelstahl
beech satined black / stainless steel

Art.-Nr.

Maße cm

EAN

025040 **PM**

14,0 x Ø 5,5

4 006528 025040

025057 **SM**

14,0 x Ø 5,5

4 006528 025057

025064 **PM**

18,0 x Ø 5,5

4 006528 025064

025071 **SM**

18,0 x Ø 5,5

4 006528 025071



AUGSBURG

Zebrano / Edelstahl
zebrano wood / stainless steel

Art.-Nr.

Maße cm

EAN

025224 **PM**

18,0 x Ø 5,5

4 006528 025224

025231 **SM**

18,0 x Ø 5,5

4 006528 025231



Wenge / Edelstahl
wenge wood / stainless steel

025262 **PM**

18,0 x Ø 5,5

4 006528 025262

025279 **SM**

18,0 x Ø 5,5

4 006528 025279

PM Pfeffermøhle / Peppermill
SM Salzmøhle / Saltmill

MM Muskatnussmøhle / Nutmegmill
D Display

* aus bautechnischen Gründen ein verändertes Mahlwerk /
modified grinding mechanism due to structural engineering

farbiger Geschenkkarton
colored presentation box



ZASSENHAUS



BAYREUTH

Buche, schwarz, transparent lackiert
beech, black, transparent colored

Art.-Nr.

Maße cm

EAN

022582 **PM**

20,0 x Ø 5,6

022599 **PM**

30,0 x Ø 6,3



BAYREUTH

Buche, rot, transparent lackiert
beech, red, transparent colored

Art.-Nr.

Maße cm

EAN

022605 **PM**

20,0 x Ø 5,6

022612 **PM**

30,0 x Ø 6,3



PM Pfeffermühle / Peppermill
SM Salzmühle / Saltmill

MM Muskatnussmühle / Nutmegmill
D Display

* aus bautechnischen Gründen ein verändertes Mahlwerk /
modified grinding mechanism due to structural engineering

farbiger Geschenkkarton
colored presentation box



ZASSENHAUS

REGENSBURG



Buche, farbig, transparent lackiert / beech, transparent colored

Art.-Nr.

Maße cm

EAN

022520 **PM** schwarz / black

22,0 x Ø 6,0



022537 **PM** rot / red

22,0 x Ø 6,0



022544 **PM** creme / off-white

22,0 x Ø 6,0



inkl. Møhlenuntersetter aus Filz / incl. felt mill rest



REGENSBURG



Buche, farbig, transparent lackiert / beech, transparent colored

Art.-Nr.

Maße cm

EAN

022551 **PM** kiwi / kiwi

22,0 x Ø 6,0



022568 **PM** orange / orange

22,0 x Ø 6,0



022575 **PM** blau / blue

22,0 x Ø 6,0



inkl. Møhlenuntersetter aus Filz / incl. felt mill rest



BAMBERG



Buche, farbig lackiert / beech, lacquered in color

Art.-Nr.

Maße cm

EAN

022469 **PM** schwarz / black

12,0 x Ø 6,0



022476 **PM** rot / red

12,0 x Ø 6,0



022483 **PM** creme / off-white

12,0 x Ø 6,0



BAMBERG



Buche, farbig lackiert / beech, lacquered in color

Art.-Nr.

Maße cm

EAN

022490 **PM** kiwi / kiwi

12,0 x Ø 6,0



022506 **PM** orange / orange

12,0 x Ø 6,0



022513 **PM** lila / purple

12,0 x Ø 6,0



PM Pfeffermøhle / Peppermill
SM Salzmøhle / Saltmill

MM Muskatnussmøhle / Nutmegmill
D Display

* aus bautechnischen Gründen ein verändertes Mahlwerk /
modified grinding mechanism due to structural engineering

farbiger Geschenkkarton
colored presentation box



ZASSENHAUS



AACHEN



Edelstahl / stainless steel

Art.-Nr.

030365 **PM**

030372 **SM**

Maße cm

18,0 x Ø 5,8

18,0 x Ø 5,8

EAN



EASY-FILL-SYSTEM

Einfach Møhlen-Oberteil abziehen, Mahlgut einfüllen und wieder fest verschließen – ohne zu schrauben.

Just remove the top of the mill, fill and then close tightly – without screwing.

STUTT GART



Edelstahl / stainless steel

Art.-Nr.

030006 **PM**

030013 **SM**

030020 **PM**

030037 **SM**

Maße cm

13,0 x Ø 4,5

13,0 x Ø 4,5

16,0 x Ø 4,5

16,0 x Ø 4,5

EAN



ULM



Edelstahl / Acryl
stainless steel / acrylic

Art.-Nr.

030068 **PM**

030075 **SM**

030082 **PM**

030099 **SM**

Maße cm

13,0 x Ø 4,5

13,0 x Ø 4,5

18,0 x Ø 4,5

18,0 x Ø 4,5

EAN



PM Pfeffermøhle / Peppermill
SM Salzmøhle / Saltmill

MM Muskatnussmøhle / Nutmegmill
D Display

* aus bautechnischen Gründen ein verändertes Mahlwerk /
modified grinding mechanism due to structural engineering

farbiger Geschenkkarton
colored presentation box



ZASSENHAUS

CONCEPT²

Gewürzmøhlen-Set, Edelstahl / Wenge / Tritan
inklusive zwei Aufsätzen (Kurbel/Griff) und Glas mit Deckel
spice mill, stainless steel / wenge wood / tritan
including two top parts (crank/handle) and glass with lid



Art.-Nr.

030389

Maße cm

14,0 x Ø 4,5

EAN



Einstellung

Mit der Verstellechraube unterhalb des Mahlwerkes lässt sich der Mahlgrad regulieren.

Adjustment

With the adjustment screw which is located below the grinding mechanism the grind can be adjusted.



CONCEPT

Gewürzmøhlen-Set, 6-teilig, Edelstahl / Tritan / Glas
spice mill, set of 6 pcs., stainless steel / tritan / glass



Art.-Nr.

030358

Maße cm

14,0 x Ø 4,5

EAN



Einstellung

Mit der Verstellechraube unterhalb des Mahlwerkes lässt sich der Mahlgrad regulieren.

Adjustment

With the adjustment screw which is located below the grinding mechanism the grind can be adjusted.

beinhaltet / contains:



Senfkörner
mustard seed



Koriander
coriander



Reis
rice



Pfeffer schwarz
black pepper



PM Pfeffermøhle / Peppermill
SM Salzmøhle / Saltmill

MM Muskatnussmøhle / Nutmegmill
D Display

* aus bautechnischen Gründen ein verändertes Mahlwerk /
modified grinding mechanism due to structural engineering

farbiger Geschenkkarton
colored presentation box



ZASSENHAUS



Elektrische Pfeffer- und Salzmøhlen sind àußerst praktische Helfer, da sie sich bequem mit einer Hand bedienen lassen. Man kann also z.B. gleichzeitig pfeffern und verrühren oder salzen und abschmecken. Natürlich stecken auch in den von uns angebotenen elektrischen Pfeffermøhlen und Salzmøhlen die hervorragenden Mahlwerke von ZASSENHAUS. Elektrische Møhlen bieten also eine optimale Verbindung aus Mahlqualität und Mahlkomfort.

Electric pepper and salt mills are convenient helpers due to their one-handed operation. You can grind pepper while stirring or grind salt while tasting. Of course, our electric mills are equipped with the high quality Zassenhaus grinding mechanism. Hence, our electric pepper and salt mills offer a perfect combination of quality and comfort.

GERA

elektrisch, Edelstahl / Acryl, mit LED-Licht, Batterien
electric, stainless steel / acrylic, with LED-light, batteries



Art.-Nr.

Maße cm

EAN

033045 **PM**

18,0 x Ø 6,2

033069 **SM**

18,0 x Ø 6,2



WEIMAR

Gewürzmøhle, elektrisch, Edelstahl / Acryl, mit LED-Licht, Batterien
spice mill, electric, stainless steel / acrylic, with LED-light, batteries



Art.-Nr.

Maße cm

EAN

033090

20,0 x Ø 6,0



PM Pfeffermøhle / Peppermill
SM Salzmøhle / Saltmill

MM Muskatnussmøhle / Nutmegmill
D Display

* aus bautechnischen Gründen ein verändertes Mahlwerk /
modified grinding mechanism due to structural engineering

farbiger Geschenkkarton
colored presentation box



ZASSENHAUS



Das spezielle Mahlwerkssystem sowie das extra groÙe Mahlwerk aus Hochleistungs-Keramik verarbeitet getrocknete Chilis-
schoten zu besonders fein gemahlenem, pikanten Pulver.

Frisch gemahlen entfalten die Schoten ihren aromatischen Geschmack (ätherische Öle) und verfeinern alle exotischen Gerichte. Dank der Chili-Møhle wird das Risiko des Handkontakts vermieden.

- für getrocknete Chilis-
schoten
- mahlt pulverfein
- verhindert den direkten Hautkontakt

The special grinding mechanism with its extra large grinder made of high-tech ceramics is exclusively designed for the perfect grinding of dried chilies into fine, spicy powder.

Freshly ground chilies release more of the chili's flavors and aromas (essential oils), without the risk of coming into direct contact with your hands.

- for dried chilies
- grinds into fine powder
- avoids direct skin contact

AACHEN

Acryl / Edelstahl
acrylic / stainless steel



Art.-Nr.

MaÙe cm

EAN

035322 **Chili-Møhle*/chili mill*** 18,0 x Ø 5,8



Lieferung ohne Chili
delivery without chili



BONN

Acryl / acrylic



Art.-Nr.

MaÙe cm

EAN

035339 **Chili-Møhle*/chili mill*** 13,0 x Ø 5,6



Lieferung ohne Chili
delivery without chili



PM Pfeffermøhle / Peppermill
SM Salzmøhle / Saltmill

MM Muskatnussmøhle / Nutmegmill
D Display

* aus bautechnischen Gründen ein verändertes Mahlwerk /
modified grinding mechanism due to structural engineering

farbiger Geschenkkarton
colored presentation box



ZASSENHAUS

AACHEN



Acryl / Edelstahl
acrylic / stainless steel

Art.-Nr.

035285 **PM**
035292 **SM**
035308 **PM**
035315 **SM**

Maße cm

14,0 x Ø 5,8
14,0 x Ø 5,8
18,0 x Ø 5,8
18,0 x Ø 5,8

EAN



AACHEN



Acryl / acrylic

Art.-Nr.

035247 **PM**
035254 **SM**
035063 **PM**
035070 **SM**
035162 **PM**
035179 **SM**

Maße cm

14,0 x Ø 5,8
14,0 x Ø 5,8
18,0 x Ø 5,8
18,0 x Ø 5,8
24,0 x Ø 6,0
24,0 x Ø 6,0

EAN

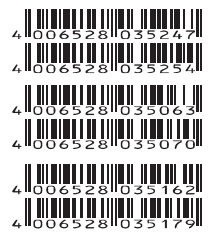

KONSTANZ

Acryl / Edelstahl
acrylic / stainless steel



Art.-Nr.

035469 **PM**
035476 **SM**

Maße cm

9,0 x Ø 5,5
9,0 x Ø 5,5

EAN



BONN

Acryl / acrylic

Art.-Nr.

035087 **PM**
035094 **SM**

Maße cm

13,0 x Ø 5,6
13,0 x Ø 5,6

EAN



PM Pfeffermøhle / Peppermill
SM Salzmøhle / Saltmill

MM Muskatnussmøhle / Nutmegmill
D Display

* aus bautechnischen Gründen ein verändertes Mahlwerk /
modified grinding mechanism due to structural engineering

farbiger Geschenkkarton
colored presentation box



ZASSENHAUS

SINGEN

Muskatmøhle mit Kurbel, Acryl
nutmeg mill with crank, acrylic



Art.-Nr.

035483 **MM**

Maße cm

13,5 x 8,2 x 4,5

EAN



Spezielle Reibscheibe für feinste
Dosierung und volles Aroma.

Special friction disc for a fine measure
and full aroma.

SOLINGEN

Pfeffermøhle mit Salzstreuer, Acryl
peppermill with salt shaker, acrylic

Art.-Nr.

035124 4-eckig / rectangular*

035155 6-eckig / hexagonal*

Maße cm

16,0 x 4,5 x 4,5

16,0 x 4,2 x 4,2

EAN



NEUSS

Acryl / acrylic

Art.-Nr.

035216 **PM***

035223 **SM***

Maße cm

14,0 x Ø 5,7

14,0 x Ø 5,7

EAN



PM Pfeffermøhle / Peppermill
SM Salzmøhle / Saltmill

MM Muskatnussmøhle / Nutmegmill
D Display

* aus bautechnischen Gründen ein verändertes Mahlwerk /
modified grinding mechanism due to structural engineering

farbiger Geschenkkarton
colored presentation box



ZASSENHAUS

MÖHLENUNTERSETZER

Möhlenuntersetzer, Thermobuche / mill rest, thermic beech wood

Art.-Nr.

Maße cm

EAN

036008

16,0 x 7,5 x 1,5



für Möhlen bis 6 cm Durchmesser / for mills up to 6 cm diameter



MÖHLENUNTERSETZER

Möhlenuntersetzer, Buche natur / mill rest, natural beech

Art.-Nr.

Maße cm

EAN

036015

16,0 x 7,5 x 1,5



für Möhlen bis 6 cm Durchmesser / for mills up to 6 cm diameter



MÖHLENUNTERSETZER

Möhlenuntersetzer, Olivenholz / mill rest, olive wood

Art.-Nr.

Maße cm

EAN

036022

16,0 x 7,5 x 1,5



für Möhlen bis 6 cm Durchmesser / for mills up to 6 cm diameter



MÖHLENUNTERSETZER

Möhlenuntersetzer, Porzellan, weiß - 2 Stück im Set
mill rest, porcelain, white - set of 2 pcs.

Art.-Nr.

Maße cm

EAN

036039

0,8 x Ø 7,8



für Möhlen bis 7 cm Durchmesser / for mills up to 7 cm diameter



BEL GUSTO

Genuss und Lebensqualität sind mehr denn je mit Küche und Kochen verbunden. Das schließt natürlich die Zubereitung mit ein. Duftende, frischgemahlene Gewürze, würziger Pfeffer oder hochwertige Meersalze wecken in uns ein Wohlgefühl und erinnern an alte Traditionen. In diesem Kontext steht Zassenhaus seit jeher mit seinen Gewürzmøhlen und nun auch mit seinen besonderen Gourmet-Gewürzen. Zassenhaus erfüllt seit der Gründung im Jahr 1867 höchste Ansprüche in Funktionalität und Qualität der Produkte. Die hochwertigen Produkte sind immer ihrer Zeit angepasst worden. Die Zufriedenheit der Kunden wird bei uns groß geschrieben.



Gourmet-Salze „Bel Gusto“

Art.-Nr.		Inhalt
075007	Hawaii-Salz, schwarz	290g
075014	Hawaii-Salz, rot	290g
075021	Kristall-Salz, rosa	315g

EAN



Gourmet-Pfeffer „Bel Gusto“

Art.-Nr.		Inhalt
075038	Tellicherry Pfeffer	140g
075045	Szechuan Pfeffer	60g
075052	Penja-Pfeffer	140g

EAN



Gourmet-Chili „Bel Gusto“

Art.-Nr.		Inhalt
075069	Birds Eye Chili	60g

EAN



PFEFFER UND SALZ

Art.-Nr.		Inhalt
070019	Pfeffer, schwarz / black pepper	100g
070026	grobes Meersalz / coarse sea salt	250g

EAN



ZASSENHAUS



GEWÜRZDOSEN

Gewürzdosen Keramik, Kork / spice jar, ceramic, cork

Art.-Nr.		Maße cm
075205	rot / red	10,5 x Ø 5,5
075212	creme / off-white	10,5 x Ø 5,5
075229	kiwi / kiwi	10,5 x Ø 5,5
075236	gelb / yellow	10,5 x Ø 5,5
075243	blau / blue	10,5 x Ø 5,5
075250	grün / green	10,5 x Ø 5,5

EAN

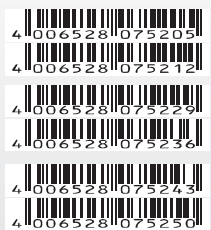

Gewürzaufkleber / spice labels

Art.-Nr.		Maße cm
075267	20 tlg./ set of 20 pcs.	4,8 x 1,5

EAN



ZASSENHAUS



KAFFEEMÜHLEN

Erstklassiges Material, hervorragende Qualität und präzise Funktion. Dafür steht Zassenhaus als führender Hersteller manueller Kaffeemühlen seit 1867. Das original Zassenhaus-Mahlwerk der Kaffee- und Espressomühlen wird aus robustem Spezialstahl gefertigt und erhält durch seine besondere Härtung eine extra lange Lebensdauer. Mit leichtem Dreh an der Rändelschraube fixieren Sie stufenlos den gewünschten Mahlgrad. So erhalten Sie ein gleichbleibendes Mahlergebnis. Die Kaffeebohnen werden schonend gemahlen, dadurch bleiben sämtliche Aroma- und Vitalstoffe erhalten. Denn nur frisch gemahlener Kaffee bringt den wahren Genuss.

25 Jahre Garantie auf das Mahlwerk

Einstellung

Mit der Rändelschraube unterhalb der Kurbel lässt sich der Mahlgrad regulieren. Durch Drehen im Uhrzeigersinn erhalten Sie eine gröbere Mahlkörnung, durch Drehen entgegen dem Uhrzeigersinn eine feinere.



COFFEE MILLS

First-class material, excellent quality and precise function is what the name Zassenhaus, the leading manufacturer of manual coffee mills, has stood for since 1867. The Zassenhaus coffee mills are built to grind coffee the PERFECT way.

The original Zassenhaus conical burr grinder, machined from high grade tool steel and hardened, guarantees to produce a proper grind, suitable for any coffee brewing system, and to maintain their optimum cutting edges.

The step-less adjustment guarantees a consistent uniform grind from coarse to powder-fine, with the least possible heat build-up, to protect the most delicate flavors of gourmet coffee.

Zassenhaus Coffee Mills are manufactured to the highest standards and are backed with a 25-year guarantee on the grinding mechanism.

Adjustment

With the knurled adjusting nut which is located below the crank the grind can be adjusted. For a coarse grind turn the nut clockwise, for a finer grind turn counter clockwise.



BRASILIA

Kaffeemühle / coffee mill



Buche natur / varnished beech

Art.-Nr.

Maße cm

EAN

040005

20,0 x 12,5 x 12,0



Buche dunkel gebeizt / beech dark stained

Art.-Nr.

Maße cm

EAN

040012

20,0 x 12,5 x 12,0



BRASILIA

Kaffeemühle / coffee mill



Buche mahagonifarben / beech mahogany stained

Art.-Nr.

Maße cm

EAN

040029

20,0 x 12,5 x 12,0



Buche schwarz / beech black

Art.-Nr.

Maße cm

EAN

040166

20,0 x 12,5 x 12,0



SANTIAGO

Kaffeemühle / coffee mill



Buche natur / varnished beech

Art.-Nr.

Maße cm

EAN

040098

20,0 x 9,0 x 14,0



Buche schwarz / beech black

Art.-Nr.

Maße cm

EAN

040104

20,0 x 9,0 x 14,0



Buche mahagonifarben / beech mahogany stained

Art.-Nr.

Maße cm

EAN

040111

20,0 x 9,0 x 14,0



SANTIAGO

Epressomühle / espresso mill



Buche schwarz / beech black

Art.-Nr.

Maße cm

EAN

040135

20,0 x 9,0 x 14,0



farbiger Geschenkkarton
colored presentation box



ZASSENHAUS

LA PAZ

Kaffeemühle / coffee mill



Buche dunkel gebeizt / beech dark stained

Art.-Nr.

Maße cm

EAN

040128

23,5 x 14,5 x 14,5



CAFFETTIERA

Kaffeemühle / coffee mill



Buche schwarz / beech black

Art.-Nr.

Maße cm

EAN

040197

22,0 x Ø 9,0



HAVANNA

Mokkamühle / mocca mill



Messing poliert / polished brass

Art.-Nr.

Maße cm

EAN

041002

18,0 x Ø 5,6



KORNMÜHLE

Kornmühle / cereal mill



Buche natur / varnished beech

Art.-Nr.

Maße cm

EAN

042009

23,0 x 16,5 x 13,0



farbiger Geschenkkarton
colored presentation box





ZASSENHAUS

LIMA



Kaffeemühle / coffee mill



Edelstahl - Acryl / stainless steel - acrylic

Art.-Nr.

Maße cm

EAN

041026

31,0 x Ø 7,0



mit Keramik-Mahlwerk
with ceramic grinder

AKANTUS®

PANAMA



Einstellung

Mit dem Verstellsteg unterhalb des Mahlwerkes lässt sich der Mahlgrad regulieren.

Adjustment

With the side bar which is located below the grinding mechanism the grind can be adjusted.



Espressomühle / espresso mill



Edelstahl rostfrei / stainless steel

Art.-Nr.

Maße cm

EAN

041064

12,5 x Ø 4,5



AKANTUS®

GUATEMALA



Einstellung

Mit dem Verstellsteg unterhalb des Mahlwerkes lässt sich der Mahlgrad regulieren.

Adjustment

With the side bar which is located below the grinding mechanism the grind can be adjusted.



Kaffee-/Espressomühle / coffee-/espresso mill



Wenge - Edelstahl / wenge - stainless steel

Art.-Nr.

Maße cm

EAN

041071

17,0 x 8,0 x 8,0



AKANTUS®

QUITO



Einstellung

Mit dem Verstellsteg unterhalb des Mahlwerkes lässt sich der Mahlgrad regulieren.

Adjustment

With the side bar which is located below the grinding mechanism the grind can be adjusted.



Kaffee-/Espressomühle / coffee-/espresso mill



Edelstahl rostfrei, Tritan, Glas / stainless steel, tritan, glass

Art.-Nr.

Maße cm

EAN

041095

22,0 x Ø 6,0



AKANTUS®

farbiger Geschenkkarton
colored presentation box



ZASSENHAUS





GUMMIBAUM

Lassen Sie sich von einer Vielfalt an Schneidbrettern und nützlichen Accessoires für den täglichen Gebrauch in der Küche inspirieren. Die Stirnholzprodukte aus dieser Kollektion zeichnen sich durch die besonders aufwendige Verarbeitung, die hohe Härte sowie die extreme Belastbarkeit aus.

RUBBER WOOD

Let yourself be inspired by the diversity of cutting boards and useful accessories in your everyday life. The end grain wood of this collection distinguishes itself through particularly complex processing, high hardness as well as extreme toughness.



FRÜHSTÜCKSBRETT

Frühstücksbrett / mini cutting board

Art.-Nr.

050783

050790

Maße cm

22,0 x 15,0 x 1,0

26,0 x 17,0 x 1,0

EAN



SCHNEIDBRETT

Schneidbrett / cutting board

Art.-Nr.

050806

050813

Maße cm

28,0 x 20,0 x 1,2

36,0 x 23,0 x 1,8

EAN



KÄSE- / STEAKPLATTE

Käse-/Steakplatte / cheese/steak plate

Art.-Nr.

050820

050837

Maße cm

25,0 x Ø 1,5

30,0 x Ø 1,5

EAN



TRANCHIERBRETT

Tranchierbrett / carving board

Art.-Nr.

050844

050851

Maße cm

42,0 x 27,5 x 2,0

49,0 x 30,0 x 2,0

EAN



TRANCHIERBRETT



Tranchierbrett aus Stirnholz / end grain carving board

Art.-Nr.

050868

050875

Maße cm

36,0 x 23,0 x 2,0

42,0 x 27,5 x 2,5

EAN



BROTSCHNEIDEBRETT



Brottschneidebrett mit Einsatz / bread board with insert

Art.-Nr.

050882

Maße cm

42,0 x 28,0 x 2,0

EAN



HACKBLOCK



Hackblock aus Stirnholz / end grain butcher block

Art.-Nr.

050899

Maße cm

40,0 x 25,0 x 3,0

EAN



mit rutschfesten Füßen
with anti-slip feet



GRIFFBRETT



Griffbrett / cutting board with handle

Art.-Nr.

050905

050912

Maße cm

38,0 x 20,0 x 1,5

47,0 x 23,0 x 1,8

EAN



FRÜHSTÜCKSBRETTER



Frühstücksbretter 3er-Set / set of 3 pcs. of mini cutting boards

Art.-Nr.	Maße cm	EAN
050004	22,0 x 15,0 x 1,0	4 006528 050004

Frühstücksbretter 2er-Set / set of 2 pcs. of mini cutting boards

Art.-Nr.	Maße cm	EAN
050707	26,0 x 17,0 x 1,0	4 006528 050707

Frühstücksbretter 2er-Set / set of 2 pcs. of mini cutting boards

Art.-Nr.	Maße cm	EAN
050714	28,0 x 20,0 x 1,0	4 006528 050714

STEAKPLATTE



Käse-/Steakplatte / cheese/steak plate

Art.-Nr.	Maße cm	EAN
050066	Ø 25,0 x 1,5	4 006528 050066
050073	Ø 30,0 x 1,5	4 006528 050073

TRANCHIERBRETT



Tranchierbrett / carving board

Art.-Nr.	Maße cm	EAN
050127	36,0 x 23,0 x 2,0	4 006528 050127
050134	42,0 x 27,5 x 2,0	4 006528 050134
050141	49,0 x 30,0 x 2,0	4 006528 050141

SCHNEIDBRETT



Schneidbrett / cutting board

Art.-Nr.	Maße cm	EAN
050691	28,0 x 20,0 x 1,0	4 006528 050691



TRANCHIERBRETT



Tranchierbrett aus Stirnholz / end grain carving board

Art.-Nr.

Maße cm

EAN

050158

33,0 x 21,0 x 2,0

4 006528 050158

050165

45,0 x 30,0 x 2,0

4 006528 050165

050172

51,0 x 35,0 x 3,2

4 006528 050172

ARBEITSBRETT



Arbeitsbrett aus Stirnholz / end grain countertop board

Art.-Nr.

Maße cm

EAN

050189

60,0 x 40,0 x 7,0

4 006528 050189

beidseitig verwendbar, mit Anschlagkante
reversible, dual-edge lip

SCHNEIDBRETT



Schneidbrett aus Stirnholz / end grain cutting board

Art.-Nr.

Maße cm

EAN

050561

28,0 x 20,0 x 2,0

4 006528 050561

HACKBLOCK



Hackblock aus Stirnholz / end grain butcher block

Art.-Nr.

Maße cm

EAN

050578

40,0 x 25,0 x 3,0

4 006528 050578

mit rutschfesten Füßen
with anti-slip feet



BROTSCHNEIDEBRETT

Brottschneidebrett mit Einsatz / bread board with insert

Art.-Nr.

050202

Maße cm

42,0 x 28,0 x 2,0

EAN



DREHPLATTE

Drehplatte / Lazy Susan

Art.-Nr.

050264

050271

Maße cm

Ø 35,0 x 3,5

Ø 40,0 x 4,5

EAN



KÄSESCHEIDER

Draht-Käseschneider / cheese slicer with wire

Art.-Nr.

050288

Maße cm

25,0 x 18,0 x 2,0

EAN



KÄSEGLOCKE

Käseglocke mit Glasdeckel / cheese dome with glass cover

Art.-Nr.

050295

050301

Maße cm

Ø 25,0 x 16,5

Ø 30,0 x 20,0

EAN



ZASSENHAUS

BESTECKKASTEN

Besteckkasten, verstellbar / cutlery box, adjustable

Art.-Nr.

Maße cm

EAN

050325

39,0 x 29,0 x 4,5



TABLETT

Tablett / tray

Art.-Nr.

Maße cm

EAN

050516

Ø 37,0



TABLETT

Tablett / tray

Art.-Nr.

Maße cm

EAN

050530

44,0 x 36,0 x 7,0



050547

53,0 x 41,0 x 7,0



BETT-/SERVIERTISCH

Bett-Serviertisch / bed serving tray

Art.-Nr.

Maße cm

EAN

050554

69,0 x 35,0 x 7,0







AKAZIENHOLZ

Lassen Sie sich von einer Vielfalt an Schneidbrettern und nützlichen Accessoires für den täglichen Gebrauch in der Küche inspirieren. Die Stirnholzprodukte aus dieser Kollektion zeichnen sich durch die besonders aufwendige Verarbeitung, die hohe Härte sowie die extreme Belastbarkeit aus.

ACACIA WOOD

Let yourself be inspired by the diversity of cutting boards and useful accessories in your everyday life. The end grain wood of this collection distinguishes itself through particularly complex processing, high hardness as well as extreme toughness.



FRÜHSTÜCKSBRETT

Frühstücksbrett / mini cutting board

Art.-Nr.

Maße cm

EAN

055306

22,0 x 15,0 x 1,0



055313

26,0 x 17,0 x 1,0



SCHNEIDBRETT

Schneidbrett / cutting board

Art.-Nr.

Maße cm

EAN

055320

28,0 x 20,0 x 1,2



055337

36,0 x 23,0 x 1,8



KÄSE- / STEAKPLATTE

Käse-/Steakplatte / cheese/steak plate

Art.-Nr.

Maße cm

EAN

055344

25,0 x Ø 1,5



055351

30,0 x Ø 1,5



TRANCHIERBRETT

Tranchierbrett / carving board

Art.-Nr.

Maße cm

EAN

055368

42,0 x 27,5 x 2,0



055375

49,0 x 30,0 x 2,0



TRANCHIERBRETT



Tranchierbrett aus Stirnholz / end grain carving board

Art.-Nr.

055382

055399

Maße cm

36,0 x 23,0 x 2,0

42,0 x 27,5 x 2,5

EAN



BROTSCNEIDEBRETT



Brottschneidebrett mit Einsatz / bread board with insert

Art.-Nr.

055405

Maße cm

42,0 x 28,0 x 2,0

EAN



HACKBLOCK



Hackblock aus Stirnholz / end grain butcher block

Art.-Nr.

055412

Maße cm

40,0 x 25,0 x 3,0

EAN



mit rutschfesten Füßen
with anti-slip feet



GRIFFBRETT



Griffbrett / cutting board with handle

Art.-Nr.

055429

055436

Maße cm

38,0 x 20,0 x 1,5

47,0 x 23,0 x 1,8

EAN



FRÜHSTÜCKSBRETTER



Frühstücksbretter 3er-Set / set of 3 pcs. of mini cutting boards

Art.-Nr.	Maße cm	EAN
055009	22,0 x 15,0 x 1,0	4 006528 055009

Frühstücksbretter 2er-Set / set of 2 pcs. of mini cutting boards

Art.-Nr.	Maße cm	EAN
055016	26,0 x 17,0 x 1,0	4 006528 055016

Frühstücksbretter 2er-Set / set of 2 pcs. of mini cutting boards

Art.-Nr.	Maße cm	EAN
055023	28,0 x 20,0 x 1,0	4 006528 055023

STEAKPLATTE



Steakplatte / steak plate

Art.-Nr.	Maße cm	EAN
055061	Ø 25,0 x 1,5	4 006528 055061
055078	Ø 30,0 x 1,5	4 006528 055078

TRANCHIERBRETT



Tranchierbrett / carving board

Art.-Nr.	Maße cm	EAN
055122	36,0 x 23,0 x 2,0	4 006528 055122
055139	42,0 x 27,5 x 2,0	4 006528 055139
055146	49,0 x 30,0 x 2,0	4 006528 055146

SCHNEIDBRETT



Schneidbrett / cutting board

Art.-Nr.	Maße cm	EAN
055177	28,0 x 20,0 x 1,0	4 006528 055177



TRANCHIERBRETT



Tranchierbrett aus Stirnholz / end grain carving board

Art.-Nr.

055153

055160

Maße cm

36,0 x 23,0 x 2,0

45,0 x 30,0 x 2,5

EAN



SCHNEIDBRETT



Schneidbrett aus Stirnholz / end grain cutting board

Art.-Nr.

055559

Maße cm

28,0 x 20,0 x 2,0

EAN



HACKBLOCK



Hackblock aus Stirnholz / end grain butcher block

Art.-Nr.

055566

Maße cm

40,0 x 25,0 x 3,0

EAN



mit rutschfesten Füßen
with anti-slip feet

TABLETT



Tablett / tray

Art.-Nr.

055535

055542

Maße cm

44,0 x 36,0 x 7,0

53,0 x 41,0 x 7,0

EAN



KOCHBUCHHALTER

Kochbuchhalter, klappbar / cookbook stand, foldable

Art.-Nr.

Maße cm

EAN

055221

30,0 x 22,0 x 17,0



SALAT- UND OBSTSCHALE

Salat- und Obstschale / salad and fruit bowl

Art.-Nr.

Maße cm

EAN

055580

Ø 20,0 x 8,0

055597

Ø 25,0 x 9,5

055603

Ø 30,0 x 11,0



SALATBESTECK

Salatbesteck / salad servers

Art.-Nr.

Maße cm

EAN

055634

35,0



KÄSEGLOCKE

Käseglocke mit Glasdeckel / cheese dome with glass cover

Art.-Nr.

Maße cm

EAN

055863

Ø 25,0 x 16,5

055870

Ø 30,0 x 20,0



ZASSENHAUS



BUCHENHOLZ

Diese stabilen und massiven Naturholzprodukte wurden aus Europäischem Buchenholz hergestellt. Alle Zassenhaus Holzprodukte werden in feinsten Handarbeit sorgfältig gefertigt und bieten eine hohe Wertigkeit und Langlebigkeit. Abgerundete Kanten sorgen für ein angenehmes Arbeiten.

Die Zassenhaus Buchenholzprodukte sind aus nachhaltig, forstwirtschaftlich angebautem, europäischem Naturholz hergestellt.

BEECH WOOD

These solid and durable nature wood products are manufactured out of European beech wood. Zassenhaus's dense, rich and finely-crafted beech wood products provide high quality for lasting satisfaction. Rounded edges ensure pleasant handling.

Zassenhaus beech wood products are organically grown following sustainable forestry practice.





ZASSENHAUS

KÜCHENWAGEN



Küchenwagen / kitchen trolley

Art.-Nr.

056297

L/B/H cm

60,0 x 45,0 x 90,0

EAN



mit 4 hochwertigen Rollen, inklusive Schubfach und 2 Böden
with 4 high quality wheels, including drawer and 2 shelves

KÜCHENWAGEN



Küchenwagen / kitchen trolley

Art.-Nr.

056433

L/B/H cm

90,0 x 60,0 x 90,0

EAN



mit 4 hochwertigen Rollen, inklusive 2 Schubfächern und 2 Böden
with 4 high quality wheels, including 2 drawers and 2 shelves

BESTECKEINSATZ



Besteckeinsatz, ausziehbar / cutlery tray, expandable

Art.-Nr.

056426

Maße cm

45,0 x 35,0 x 6,5

EAN



ausgezogen / extended: 45,0 x 64,0 x 6,5



HACKBLOCK

Hackblock aus Stirnholz / end grain butcher block

Art.-Nr.

Maße cm

EAN

056259

39,0 x 26,0 x 4,5



056266

45,0 x 30,0 x 4,5



mit rutschfesten Füßen
with anti-slip feet



HACKBLOCK

Hackblock aus Stirnholz / end grain butcher block

Art.-Nr.

Maße cm

EAN

056402

Ø 40,0 x 8,0



056419

40,0 x 40,0 x 8,0



mit rutschfesten Füßen
with anti-slip feet



KÄSERONDELL ROTAGE

Käserondell, Kernbuche - Kunststoff / cheese scraper, corebeech - plastics

Art.-Nr.

Maße cm

EAN

070033

Ø 15,5 x 17,0



AKANTUS®

HOLZPFLEGEÖL

Holzpflege-Öl / wood care oil

Art.-Nr.

Inhalt

EAN

056860

100 ml



VE: 12 Stück im Display
packing unit: 12 pieces in display



ZASSENHAUS

TEIGLÖFFEL



Teiglöffel, Buche / Silikon
pastry spoon, beech / silicone

Art.-Nr.

056501 rot / red
056518 blau / blue
056525 orange / orange
056532 kiwi / kiwi
056549 gelb / yellow
056556 pink / pink

Maße cm

29,5 x 6,4 x 1,8
29,5 x 6,4 x 1,8
29,5 x 6,4 x 1,8
29,5 x 6,4 x 1,8
29,5 x 6,4 x 1,8
29,5 x 6,4 x 1,8

EAN

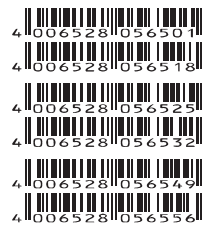

TEIGSCHABER



Teigschaber, Buche / Silikon
pastry scraper, beech / silicone

Art.-Nr.

056600 rot / red
056617 blau / blue
056624 orange / orange
056631 kiwi / kiwi
056648 gelb / yellow
056655 pink / pink

Maße cm

29,5 x 6,0 x 1,8
29,5 x 6,0 x 1,8
29,5 x 6,0 x 1,8
29,5 x 6,0 x 1,8
29,5 x 6,0 x 1,8
29,5 x 6,0 x 1,8

EAN

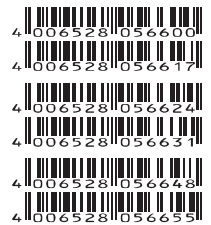

TEIGSCHABER



Teigschaber, Buche / Silikon
pastry scraper, beech / silicone

Art.-Nr.

056662 „Smile“
056679 „Laugh“
056686 „Love“

Maße cm

30,5 x 6,0 x 1,8
30,5 x 6,0 x 1,8
30,5 x 6,0 x 1,8

EAN



BACKPINSEL



Backpinsel, Buche / Silikon
pastry brush, beech / silicone

Art.-Nr.

056693 rot / red
056709 blau / blue
056716 orange / orange
056723 kiwi / kiwi
056730 gelb / yellow
056747 pink / pink

Maße cm

22,3 x 3,3 x 2,5
22,3 x 3,3 x 2,5
22,3 x 3,3 x 2,5
22,3 x 3,3 x 2,5
22,3 x 3,3 x 2,5
22,3 x 3,3 x 2,5

EAN

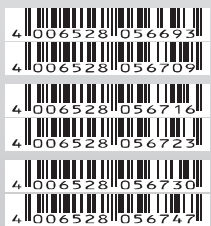





TEAKHOLZ

Das tropische Hartholz TEAK wird sowohl für seine Haltbarkeit, sein ansprechendes Äußeres sowie seine Wetterfestigkeit geschätzt. Die stabilen und besonders massiven Teakholzprodukte wurden in feinsten Handarbeit sorgfältig gefertigt und bieten eine Wertigkeit für einen langjährigen Gebrauch bei minimalem Pflegeaufwand.

Die Zassenhaus Teakholzprodukte sind aus nachhaltig, forstwirtschaftlich angebautem Naturholz gefertigt.

TEAK WOOD

The grandest of tropical hardwoods, teak is valued for its durability, sophisticated look and resistance to the elements. Zassenhaus's dense, rich and finely-crafted teak wood products provide lasting satisfaction with minimal care.

Zassenhaus teakwood products are organically grown following sustainable forestry practice.



FRÜHSTÜCKSBRETT

Frühstücksbrett / mini cutting board

Art.-Nr.

058185

Maße cm

26,0 x 17,0 x 1,0

EAN



SCHNEIDBRETT

Schneidbrett / cutting board

Art.-Nr.

058192

058208

Maße cm

28,0 x 20,0 x 1,2

36,0 x 23,0 x 1,8

EAN



KÄSE- / STEAKPLATTE

Käse-/Steakplatte / cheese/steak plate

Art.-Nr.

058215

Maße cm

Ø 25,0

EAN



TRANCHIERBRETT

Tranchierbrett / carving board

Art.-Nr.

058222

058239

Maße cm

42,0 x 27,5 x 2,0

49,0 x 30,0 x 2,0

EAN



ZASSENHAUS

HACKBLOCK

Hackblock / butcher block

Art.-Nr.

058246

Maße cm

40,0 x 25,0 x 3,0

EAN



mit rutschfesten Füßen
with anti-slip feet



GRIFFBRETT

Griffbrett / cutting board with handle

Art.-Nr.

058253

058260

Maße cm

38,0 x 20,0 x 1,5

47,0 x 23,0 x 1,8

EAN



ETAGERE

Etagère 2-stufig / tiered stand, 2 plates

Art.-Nr.

058277

Maße cm

Höhe 28,0 cm

Ø 20,0

Ø 25,5

EAN



ETAGERE

Etagère 3-stufig / tiered stand, 3 plates

Art.-Nr.

058284

Maße cm

Höhe 40,0 cm

Ø 20,0

Ø 25,5

Ø 30,0

EAN





OLIVENHOLZ

Lebensart und Lifestyle

Lassen Sie sich von mediterraner Atmosphäre inspirieren – erleben Sie Extravaganz und ausdrucksstarkes Farbenspiel. So charaktervoll wie der Olivenbaum ist auch sein Holz. Es wächst sehr langsam und ist daher besonders hart und dicht, nimmt keine Gerüche an und splittet selten. Der natürliche Ölgehalt schützt vor Austrocknung und Bakterien.

OLIVE WOOD

Be inspired of mediterranean atmosphere – sense the extravagance and the expressive structure. The wood is as characteristic as the olive tree itself. It grows slowly and therefore it is hard, dense, odour resistant and it rarely splits. Its natural oil content secures of drying-out and bacteria.

GOURMETHOBEL



Gourmethobel, Klinge: Edelstahl rostfrei / gourmet slicer, blade: stainless steel

Art.-Nr.	Maße cm	EAN
058307	20,0 x 9,0	4 006528 058307

Mit der verstellbaren Klinge aus rostfreiem Edelstahl lassen sich Zutaten wie Trüffel, Parmesan, Pilze oder Schokolade raspeln oder in feine Scheiben schneiden.

Thanks to the adjustable blade out of stainless steel food like truffle, Parmesan, mushrooms or chocolate can be grated or finely sliced the perfect way.

SCHNEIDBRETT



Schneidbrett / cutting board

Art.-Nr.	Maße cm	EAN
058390	29,0 x 18,0	4 006528 058390
058406	37,0 x 17,0	4 006528 058406

Jedes Schneidbrett ist ein Naturprodukt und kann in den Abmessungen variieren.
Every cutting board is a natural product, therefore the dimensions may vary.

MÖRSE



Mörser / mortar

Art.-Nr.	Maße cm	EAN
058413	Ø 12,0 x 5,5	4 006528 058413
058420	Ø 14,0 x 5,7	4 006528 058420



GEWÜRZ- / SALZTÖPFCHEN

Gewürz-/Salztöpfchen / spice/salt cellar

Art.-Nr.

Maße cm

EAN

058437

Ø 7,0 x 5,5



SALZTOPF

Salztopf / salt cellar

Art.-Nr.

Maße cm

EAN

058444

Ø 9,5 x 6,8



inkl. 1 Schöpfelchen

incl. 1 mini scoop

SALZTOPF

Salztopf, 2 Fächer / salt cellar, 2 compartments

Art.-Nr.

Maße cm

EAN

058451

Ø 12,5 x 6,5



inkl. 1 Schöpfelchen

incl. 1 mini scoop

SCHÄUFELCHEN

Schöpfelchen / mini scoop

Art.-Nr.

Maße cm

EAN

058468

6,5



GEWÜRZ-/TEEDOSE

Gewürz-/Teedose, 5 Fächer / spice & teabox, 5 compartments

Art.-Nr.

Maße cm

EAN

058475

36,0 x 10,0 x 8,5



GEWÜRZ-/TEEDOSE

Gewürz-/Teedose, 10 Fächer / spice & teabox, 10 compartments

Art.-Nr.

Maße cm

EAN

058482

36,0 x 18,5 x 9,0



UNTERSETZER

Glas-Untersetzer, 6er Set / glass coaster, 6 pcs. set

Art.-Nr.

067002

Maße cm

Ø 9,5 x 1,0

EAN



UNTERSETZER

Flaschen-Untersetzer / bottle coaster

Art.-Nr.

067019

Maße cm

Ø 14,5 x 1,0

EAN



UNTERSETZER

Untersetzer / trivet

Art.-Nr.

067026

067033

Maße cm

Ø 19,0 x 1,8

Ø 25,0 x 1,8

EAN



UNTERSETZER

Untersetzer, eckig / trivet angled

Art.-Nr.

067040

Maße cm

19,0 x 19,0 x 1,6

EAN





ARBEITEN WIE DIE PROFIS

Alle Schneidplatten aus dieser Produktlinie sind lebensmittelecht und spülmaschinentauglich.

Die qualitativ hochwertige Ware wird aus Hochdruck-Polyäthylen (PE500) hergestellt und ist dadurch besonders massiv und sehr strapazierfähig. Sämtliche Schneid- und Frühstücksbretter sind hygienisch, geschmacks- und geruchsneutral sowie schnitt- und rutschfest.

WORKING LIKE PROFESSIONALS

All cutting boards of this range are food safe and dishwasher safe.

These high quality products are made of high-density polyethylene (PE500) and thus are especially solid and very sturdy. All breakfast and cutting boards are hygienic, flavour and odour neutral as well as cut proof and non-slip.

FARBENFROHES ARBEITEN

Neben den klassischen Farben im Profi-Bereich bietet das Zassenhaus-Sortiment auch trendige Schneidbretter (PE) und flexible Schneidunterlagen (PEVA) in modernen Farbtönen für jeden Geschmack.

COLOURFUL KITCHEN WORK

In addition to the classic colours out of the professional range, Zassenhaus offers coloured cutting boards (PE) and flexible mats (PEVA) for a modern and trendy kitchen style.



FRÜHSTÜCKSBRETT

Frühstücksbrett / mini cutting board

Art.-Nr.

Maße cm

EAN

060003 anthrazit / charcoal grey

25,0 x 16,0 x 0,9



060010 granit / granite

25,0 x 16,0 x 0,9



TRANCHIERBRETT

Tranchierbrett granit / carving board granite

Art.-Nr.

Maße cm

EAN

060065

36,0 x 23,0 x 1,5



060072

42,0 x 27,0 x 1,5



060089

49,0 x 30,0 x 1,5



mit rutschfesten Füßen
with anti-slip feet



TRANCHIERBRETT

Tranchierbrett anthrazit / carving board anthracite grey

Art.-Nr.

Maße cm

EAN

060034

36,0 x 23,0 x 1,5



060041

42,0 x 27,0 x 1,5



060058

49,0 x 30,0 x 1,5



mit rutschfesten Füßen
with anti-slip feet

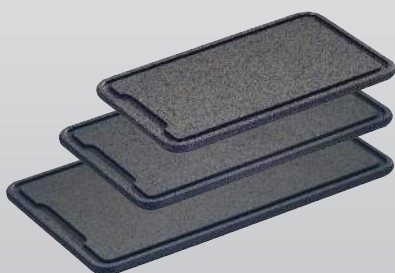



SCHNEIDUNTERLAGE



Schneidunterlage, flexibel / flexible cutting mat

Art.-Nr.	Maße cm	EAN
061062 kiwi / kiwi	38,0 x 29,0 x 0,2	4 006528 061062
061277 grau / grey	38,0 x 29,0 x 0,2	4 006528 061277
061086 orange / orange	38,0 x 29,0 x 0,2	4 006528 061086
061093 rot / red	38,0 x 29,0 x 0,2	4 006528 061093
061109 schwarz / black	38,0 x 29,0 x 0,2	4 006528 061109

SCHNEIDUNTERLAGE



Schneidunterlage, flexibel, 2er Set / flexible cutting mat, set of 2 pcs.

Art.-Nr.	Maße cm	EAN
061222 kiwi / kiwi	29,0 x 19,0 x 0,2	4 006528 061222
061284 grau / grey	29,0 x 19,0 x 0,2	4 006528 061284
061246 orange / orange	29,0 x 19,0 x 0,2	4 006528 061246
061253 rot / red	29,0 x 19,0 x 0,2	4 006528 061253
061260 schwarz / black	29,0 x 19,0 x 0,2	4 006528 061260

SCHNEIDBRETT



Schneidbrett, zweifarbig / cutting board bi-color

Art.-Nr.	Maße cm	EAN
061123 kiwi / kiwi	29,0 x 20,0 x 1,0	4 006528 061123
061307 grau / grey	29,0 x 20,0 x 1,0	4 006528 061307
061147 orange / orange	29,0 x 20,0 x 1,0	4 006528 061147
061154 rot / red	29,0 x 20,0 x 1,0	4 006528 061154
061116 schwarz / black	29,0 x 20,0 x 1,0	4 006528 061116

beidseitig verwendbar - Rückseite weiß
double-sided use - reverse side white

SCHNEIDBRETT



Schneidbrett, zweifarbig / cutting board bi-color

Art.-Nr.	Maße cm	EAN
061185 kiwi / kiwi	36,0 x 24,0 x 2,0	4 006528 061185
061291 grau / grey	36,0 x 24,0 x 2,0	4 006528 061291
061208 orange / orange	36,0 x 24,0 x 2,0	4 006528 061208
061215 rot / red	36,0 x 24,0 x 2,0	4 006528 061215
061161 schwarz / black	36,0 x 24,0 x 2,0	4 006528 061161

beidseitig verwendbar - Rückseite weiß
double-sided use - reverse side white



SCHNEIDBRETT

Schneidbrett (PP/MDF) mit Dekor / cutting board (PP/MDF) with pattern

Art.-Nr.

Maße cm

EAN

061604 „Bubble“ rot / red

37,0 x 23,0 x 1,3



061611 „Bubble“ blau / blue

37,0 x 23,0 x 1,3



061628 „Flower“ grün / green

37,0 x 23,0 x 1,3



061635 „Flower“ lila / purple

37,0 x 23,0 x 1,3



061642 „Animal“ schwarz / black

37,0 x 23,0 x 1,3



061659 „Stars“ rot / red

37,0 x 23,0 x 1,3



061666 „Stars“ blau / blue

37,0 x 23,0 x 1,3

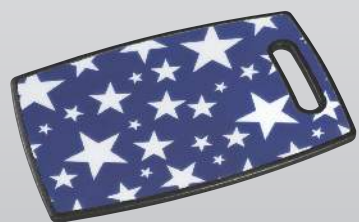

ZASSENHAUS

EASYCUT

Diese Messer werden aus hochwertigem Carbon-Klingenstahl gefertigt. Dank der speziellen Antihaftbeschichtung schneidet die Klinge bei geringstem Kraftaufwand und lässt sich hierdurch präzise führen.

Da das Schnittgut nicht so stark an der Klinge haftet, eignen sich die Messer besonders, wenn es auf saubere, feine Schnitte ankommt, wie z. B. beim Tranchieren von Fleisch sowie empfindlichem Fisch. Natürlich teilen die Messer auch mühelos Tomaten oder hacken zarte Kräuter besonders fein.

EASYCUT

These knives are made out of high carbon steel sheathed in non-stick colour coating. Thanks to the tough non-stick coating the blade cuts neater slices with less effort. As the blade won't stick to food the knives are especially suited to slice meat or fish ensuring accurate and clean cuts. Of course, the knives are also suitable for paring tomato effortless or chopping herbs.



EASYCUT

Allzweckmesser mit Klingenschutz / utility knife with blade cover
Messer aus Carbonstahl mit Antihaftbeschichtung, 9,0 cm Klinge
knives made of carbon steel with non-stick coating, 9,0 cm blade



Art.-Nr.

EAN



077001 „Food“ orange / orange



077018 „Bubble“ schwarz / black



077025 „Bubble“ rot / red



077032 „Bubble“ grün / green



077049 „Bubble“ gelb / yellow



077056 „Bubble“ blau / blue



077063 „Flower“ grün / green



077070 „Flower“ lila / purple



077094 „Animal“ schwarz / black



077261 „Stars“ rot / red



077278 „Stars“ blau / blue



farbiger Geschenkkarton
colored presentation box



ZASSENHAUS

EASYCUT

Kochmesser aus Carbonstahl mit Antihaftbeschichtung, 15,0 cm Klinge
chef knives made of carbon steel with non-stick coating, 15,0 cm blade



Art.-Nr.
077117 „Bubble“ rot / red

EAN
4 006528 077117



077124 „Bubble“ blau / blue

4 006528 077124



077131 „Flower“ grün / green

4 006528 077131



077148 „Flower“ lila / purple

4 006528 077148



077155 „Animal“ schwarz / black

4 006528 077155



077285 „Stars“ rot / red

4 006528 077285



077292 „Stars“ blau / blau

4 006528 077292

EASYCUT

Kochmesser aus Carbonstahl mit Antihaftbeschichtung, 20,0 cm Klinge
chef knives made of carbon steel with non-stick coating, 20,0 cm blade



Art.-Nr.
077162 „Bubble“ rot / red

EAN
4 006528 077162



077179 „Bubble“ blau / blue

4 006528 077179



077186 „Flower“ grün / green

4 006528 077186



077193 „Flower“ lila / purple

4 006528 077193



077209 „Animal“ schwarz / black

4 006528 077209



077308 „Stars“ rot / red

4 006528 077308



077315 „Stars“ blau / blue

4 006528 077315

farbiger Geschenkkarton
colored presentation box



MESSERBLOCK

Messerblock Acryl bestückt / acrylic knife block filled

Art.-Nr.

Maße cm

EAN



071337 bunt / multi color

32,0 x 35,0 x 8,0



Messer aus Carbonstahl mit Antihaftbeschichtung
knives made of carbon steel with non-stick coating

Schälmesser / peeling knife	9 cm Klinge / blade
Allzweckmesser / utility knife	12 cm Klinge / blade
Fleischmesser / carving knife	20 cm Klinge / blade
Brotmesser / bread knife	20 cm Klinge / blade
Kochmesser / chef knife	20 cm Klinge / blade



EASYCUT

kiwi / kiwi

Messer aus Carbonstahl mit Antihaftbeschichtung
knives made of carbon steel with non-stick coating



Art.-Nr.

Maße cm

EAN



Kochmesser / chef knife
070910

15,0 Klinge / blade



Kochmesser / chef knife
070927

20,0 Klinge / blade



Santokumesser / Santoku knife
070934

17,0 Klinge / blade



Allzweckmesser / utility knife
070941

10,0 Klinge / blade



2er-Set / set of 2 pcs.



Kochmesser 15 cm Klinge / chef knife 15 cm blade
Allzweckmesser 10 cm Klinge / utility knife 10 cm blade
071184



farbiger Geschenkkarton
colored presentation box



ZASSENHAUS

EASYCUT

schwarz / black
Messer aus Carbonstahl mit Antihaftbeschichtung
knives made of carbon steel with non-stick coating



	Art.-Nr.	Maße cm	EAN
	Kochmesser / chef knife 071009	15,0 Klinge / blade	
	Kochmesser / chef knife 071016	20,0 Klinge / blade	
	Santokumesser / Santoku knife 071023	17,0 Klinge / blade	
	Allzweckmesser / utility knife 071061	10,0 Klinge / blade	

2er-Set / set of 2 pcs.



Kochmesser 15 cm Klinge / chef knife 15 cm blade
Allzweckmesser 10 cm Klinge / utility knife 10 cm blade
071146



EASYCUT

rot / red
Messer aus Carbonstahl mit Antihaftbeschichtung
knives made of carbon steel with non-stick coating



	Art.-Nr.	Maße cm	EAN
	Kochmesser / chef knife 071030	15,0 Klinge / blade	
	Kochmesser / chef knife 071047	20,0 Klinge / blade	
	Santokumesser / Santoku knife 071054	17,0 Klinge / blade	
	Allzweckmesser / utility knife 071078	10,0 Klinge / blade	

2er-Set / set of 2 pcs.



Kochmesser 15 cm Klinge / chef knife 15 cm blade
Allzweckmesser 10 cm Klinge / utility knife 10 cm blade
071153



farbiger Geschenkkarton
colored presentation box





EASYCUT



Käsemesser-Set, Edelstahl antihaftbeschichtet, bestehend aus:
Weichkäsemesser, Hartkäsemesser, Serviergabel, Parmesanbrecher
cheese set, stainless steel non-stick coating, contains the following items:
soft cheese knife, hard cheese knife, serving fork, Parmesan cheese knife



Art.-Nr.

071139

Inhalt

4tlg. / set of 4 pcs.

EAN



EASYCUT



Käsemesser-Set, Edelstahl antihaftbeschichtet, bestehend aus:
Weichkäsemesser, Hartkäsemesser, Serviergabel, Parmesanbrecher
cheese set, stainless steel non-stick coating, contains the following items:
soft cheese knife, hard cheese knife, serving fork, Parmesan cheese knife



Art.-Nr.

071207

Inhalt

4tlg. / set of 4 pcs.

EAN



EASYCUT



Käsemesser-Set, Edelstahl antihaftbeschichtet, bestehend aus:
Weichkäsemesser, Hartkäsemesser, Serviergabel, Parmesanbrecher
cheese set, stainless steel non-stick coating, contains the following items:
soft cheese knife, hard cheese knife, serving fork, Parmesan cheese knife



Art.-Nr.

071191

Inhalt

4tlg. / set of 4 pcs.

EAN



EASYCUT



Käsemesser-Set, Edelstahl antihaftbeschichtet, bestehend aus:
Parmesanbrecher, Käsehobel, Käsemesser
cheese set, stainless steel non-stick coating, contains the following items:
Parmesan cheese knife, cheese plane, cheese knife



Art.-Nr.

071214

Inhalt

3tlg. / set of 3 pcs.

EAN



farbiger Geschenkkarton
colored presentation box



EASYCUT



Eislöffel, 6er-Set, Edelstahl antihaftbeschichtet
icecream spoon set of 6 pcs., stainless steel non stick coated



Art.-Nr.

071528

Maße cm

Länge: 12,5

EAN



EASYCUT



Dessertlöffel, 6er-Set, Edelstahl antihaftbeschichtet
dessert spoon set of 6 pcs., stainless steel non stick coated



Art.-Nr.

071535

Maße cm

Länge: 11,5

EAN



EASYCUT



Obstpicker, 6er-Set, Edelstahl antihaftbeschichtet
fruit picker set of 6 pcs., stainless steel non stick coated



Art.-Nr.

071542

Maße cm

Länge: 13,0

EAN



EASYCUT



Buttermesser, 4er-Set, Edelstahl antihaftbeschichtet
butter knife set of 4 pcs., stainless steel non stick coated



Art.-Nr.

071559

Maße cm

Länge: 13,0

EAN



EASYCUT



Cocktaillöffel, 6er-Set, Edelstahl antihaftbeschichtet
cocktail spoons set of 6 pcs., stainless steel non stick coated



Art.-Nr.

071566

Maße cm

Länge: 22,5

EAN



farbiger Geschenkkarton
colored presentation box



ZASSENHAUS

SERVIERPLATTE MIT MESSER

Glas-Servierplatte inkl. Koch- und Allzweckmesser antihaftbeschichtet
glass serving plate incl. chef and utility knife non stick coated

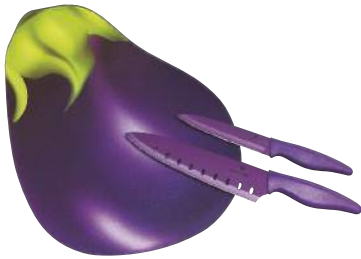

Art.-Nr.
070507 Aubergine / eggplant

Maße cm
36,0 x 28,0

EAN
4 006528 070507

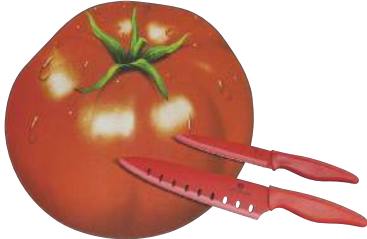

070514 Tomate / tomato

30,0 x 31,0

4 006528 070514



070521 Zwiebel / onion

35,5 x 28,0

4 006528 070521

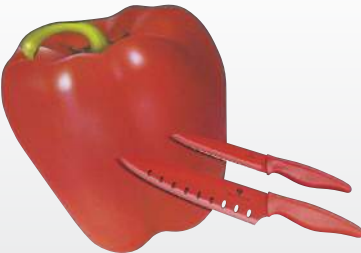

070538 Paprika / bell pepper

30,0 x 27,0

4 006528 070538

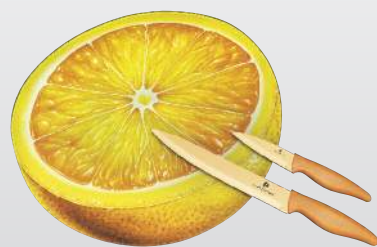

070545 Orange / orange

35,0 x 30,0

4 006528 070545

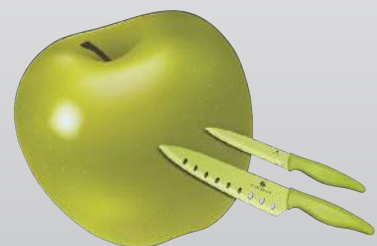

070552 Apfel / apple

32,0 x 32,0

4 006528 070552



farbiger Geschenkkarton
colored presentation box



ZASSENHAUS

CERAMIC

Keramik-Messer mit Klingenschutz, schwarz / ceramic knife with blade cover, black

Art.-Nr.

Maße cm

EAN



Allzweckmesser / utility knife
070156

10,0 Klinge / blade



Allzweckmesser / utility knife
070163

12,0 Klinge / blade



Kochmesser / chef knife
070187

15,0 Klinge / blade



Kochmesser / chef knife
070194

17,0 Klinge / blade



SPARSCHÄLER

Sparschäler bunt sortiert / peeler mixed color

Art.-Nr.

Maße cm

EAN

070200

Länge 19 cm



Klingen (4 cm) aus Hightech-Keramik, extra lange Schnitthaltigkeit,
für Rechts- und Linkshänder
blades (4 cm) made of high-tech ceramics, long lasting sharpness,
for right- and left-handers

VE 18 = 1 Display



BROTZEITMESSER

Brotzeitmesser, Klinge: Spezial-Messerstahl, 2 Stück im Set
spreading knife, blade: special cutlery steel, set of 2 pcs.

Art.-Nr.

Maße cm

EAN



077544 schwarz / black

10,5 Klinge / blade



077551 rot / red

10,5 Klinge / blade



077568 kiwi / kiwi

10,5 Klinge / blade



077575 blau / blue

10,5 Klinge / blade



Karte mit Euroloch
slide card blister packaging

farbiger Geschenkkarton
colored presentation box



ZASSENHAUS

Made in Solingen

GEMÜSEMESSER



Gemüsemesser „Tante Käthe“, Klinge: Edelstahl rostfrei, Griff aus Buchenholz
utility knife, blade: stainless steel, handle made of beech

Art.-Nr.

Maße cm

EAN

058352

7,5 Klinge / blade



VE 20 = 1 Display

GEMÜSEMESSER



Gemüse- / Schälmesser „Tante Käthe“, gebogen, Klinge: Edelstahl rostfrei,
Griff aus Buchenholz

peeling knife, bent blade: stainless steel, handle made of beech

Art.-Nr.

Maße cm

EAN

058376

5,5 Klinge / blade



VE 20 = 1 Display

BUCKELSMESSER



Frühstücksmesser „Buckelsmesser“, Klinge: Edelstahl rostfrei, Griff aus Buchenholz
spreading knife, blade: stainless steel, handle made of beech

Art.-Nr.

Maße cm

EAN

058369

11,5 Klinge / blade



VE 20 = 1 Display

GOURMET VESPERMESSER



Gourmet Vespermesser, Klinge: Edelstahl rostfrei, Griff aus Buchenholz
gourmet knife, blade: stainless steel, handle made of beech

Art.-Nr.

Maße cm

EAN

058383

12,0 Klinge / blade



VE 20 = 1 Display

GOURMET STEAKBESTECK



Gourmet Steakbesteck, 2 tlg., Klinge: Edelstahl rostfrei, Griff aus Buchenholz
gourmet steak cutlery set, 2 pcs., blade: stainless steel, handle made of beech

Art.-Nr.

Maße cm

EAN

058499

12,0 Klinge / blade
21,0 Gabel / fork



MESSERBLOCK



Messerblock mit flexiblem Borsteneinsatz / knife block with flexible bristle insert

Art.-Nr.		Maße cm
078008	schwarz / black	Ø 12,0 x 22,0
078015	rot / red	Ø 12,0 x 22,0
078022	weiß / white	Ø 12,0 x 22,0
078039	kiwi / kiwi	Ø 12,0 x 22,0

EAN



MAGNETBLOCK



Messerblock mit Magnetstreifen / magnetic knife block

Art.-Nr.		Maße cm
071627	Buche / beech wood	32,5 x 21,0 x 13,0

EAN



Messerblock mit Magnetstreifen / magnetic knife block

Art.-Nr.		Maße cm
071634	Nussbaum / walnut	32,5 x 21,0 x 13,0

EAN



MESSERLEISTE



Messerleiste mit Magnetstreifen / magnet rack

Art.-Nr.		Maße cm
071603	Buche / beech wood	42,0 x 6,0 x 3,0

EAN



Messerleiste mit Magnetstreifen / magnet rack

Art.-Nr.		Maße cm
071610	Nussbaum / walnut	42,0 x 6,0 x 3,0

EAN



MESSEREINSATZ



Schubladeneinsatz für Messer / drawer insert for knives

Art.-Nr.		Maße cm
071641	Buche / beech wood	42,0 x 10,0 x 5,0
071658	Nussbaum / walnut	42,0 x 10,0 x 5,0

EAN



farbiger Geschenkkarton
colored presentation box



ZASSENHAUS



SPEED

Küchentimer mit Magnet, Metall, emailliert
kitchen timer with magnet, enameled steel



Art.-Nr.

Maße cm

EAN

072303 chrom / chrome 3,0 x Ø 7,0
072310 schwarz / black 3,0 x Ø 7,0



072327 rot / red 3,0 x Ø 7,0
072334 creme / off-white 3,0 x Ø 7,0



072341 gelb / yellow 3,0 x Ø 7,0
072358 hellblau / light blue 3,0 x Ø 7,0



072365 mint / mint 3,0 x Ø 7,0
072372 pink / pink 3,0 x Ø 7,0



072389 orange / orange 3,0 x Ø 7,0
072242 weiß / white 3,0 x Ø 7,0



072259 kiwi / kiwi 3,0 x Ø 7,0
072266 mokka / mocca 3,0 x Ø 7,0



072273 royalblau / royal blue 3,0 x Ø 7,0
072280 magenta / magenta 3,0 x Ø 7,0



farbiger Geschenkkarton
colored presentation box



ZASSENHAUS

SPEED



Küchentimer mit Magnet, Metall, emailliert
kitchen timer with magnet, enameled steel



Art.-Nr.

Maße cm

EAN

072907	schwarz / black	3,0 x 7,0 x 7,0
072914	rot / red	3,0 x 7,0 x 7,0
072921	creme / off-white	3,0 x 7,0 x 7,0
072938	kiwi / kiwi	3,0 x 7,0 x 7,0



Präsentationsplatte für Magnet-Timer, Edelstahl rostfrei / Lieferung ohne Timer
metal display board for timer with magnet, stainless steel / delivery without timer

990072

34,0 x 30,0 x 18,0



STREAMLINE



Küchentimer, Metall, emailliert / kitchen timer, enameled steel

Art.-Nr.

Maße cm

EAN

072150	rot / red	5,0 x 7,5 x 8,0
072167	schwarz / black	5,0 x 7,5 x 8,0
072174	creme / off-white	5,0 x 7,5 x 8,0



farbiger Geschenkkarton
colored presentation box



ZASSENHAUS

APFELSCHÄLER

Apfelschäler 3 in 1, Aluminium / Edelstahl
apple peeler 3 in 1, aluminium / stainless steel



Art.-Nr.

Maße cm

EAN

072013	weiß / white	25,0 x 11,0 x 13,0
072020	schwarz / black	25,0 x 11,0 x 13,0
072037	rot / red	25,0 x 11,0 x 13,0
072044	kiwi / kiwi	25,0 x 11,0 x 13,0



schält, entkernt, schneidet
peels, cores, slices



DELTA

Küchenwaage mit Timer, Metall, emailliert
kitchen scales with timer, enameled steel

Art.-Nr.

Maße cm

EAN

072129	schwarz / black	Ø 17,5 x 27,0
072136	rot / red	Ø 17,5 x 27,0
072143	creme / off-white	Ø 17,5 x 27,0



Kapazität: 2kg, Wiegebereich: 20g
capacity: 2kg, measuring units: 20g



farbiger Geschenkkarton
colored presentation box



ZASSENHAUS

SMILEY

Tisch-Kehrgarnitur / mini dustpan set

Art.-Nr.		Maße cm
072433	schwarz / black	21,0 x 14,0
072440	rot / red	21,0 x 14,0
072457	creme / off-white	21,0 x 14,0

EAN



RETRO

Retro-Wanduhr / retro wall clock

Art.-Nr.		Maße cm
072716	schwarz / black	Ø 24,0 x 6,0
072723	rot / red	Ø 24,0 x 6,0
072730	creme / off-white	Ø 24,0 x 6,0

EAN



OSCAR

Tisch-Abfalleimer, Metall, lackiert / garbage can, lacquered metal

Art.-Nr.		Maße cm
072860	schwarz / black	Ø 12,0 x 15,5
072853	rot / red	Ø 12,0 x 15,5
072877	creme / off-white	Ø 12,0 x 15,5
072884	silber / silver	Ø 12,0 x 15,5
072891	kiwi / kiwi	Ø 12,0 x 15,5

EAN

ZASSENHAUS

ESSIGSPRÜHER/ÖLSPENDER

Essigsprüher/Ölspender, Edelstahl rostfrei, Inhalt 100 ml
vinegar sprayer/oil dispenser, stainless steel, capacity 100 ml



Art.-Nr.

070040

Maße cm

17,5 x Ø 4,0

EAN



SPEED

Digitaltimer, chrom / digital timer, chrome



Art.-Nr.

072211

Maße cm

Ø 7,0 x 3,0

EAN



STYLE

Digitalwaage, mit LC-Display und Timer-Funktion, Oberfläche Edelstahl rostfrei
digital scales with LC display and timer function, stainless steel surface



Art.-Nr.

073300

Maße cm

23,0 x 15,0 x 2,0

EAN



Kapazität: 3kg, Wiegebereich: 1g
capacity: 3kg, measuring units: 1g



farbiger Geschenkkarton
colored presentation box



ZASSENHAUS

BALANCE

Digitalwaage, mit LC-Display, Oberfläche aus bruchsicherem Glas,
Kapazität: 5kg, Wiegebereich: 1g
digital scales with LC display, shatter-proof glass surface,
capacity: 5kg, measuring units: 1g



Art.-Nr.

Maße cm

EAN

073195 schwarz / black

16,5 x 21,5 x 2,0



073201 weiß / white

16,5 x 21,5 x 2,0



073218 rot / red

16,5 x 21,5 x 2,0



073225 kiwi / kiwi

16,5 x 21,5 x 2,0



073256 creme / off-white

16,5 x 21,5 x 2,0



073263 lila / purple

16,5 x 21,5 x 2,0



073270 orange / orange

16,5 x 21,5 x 2,0



073287 „Stars“ rot / red

16,5 x 21,5 x 2,0



073294 „Stars“ blau / blue

16,5 x 21,5 x 2,0



farbiger Geschenkkarton
colored presentation box



ZASSENHAUS

AUFSTELLER



Aufsteller, Acryl mit 6 Fächern à 2,5 cm zur Dekoration für Digitalwaagen
acrylic presentation rack with 6 compartments of 2,5 cm each for presentation of digital scales

Art.-Nr.	Maße cm	EAN
000382	13,0 x 10,0 x 19,0	4 006528 000382

TEST-STATION / DISPLAY



Test-Station / Display für Pfeffer- und Salzmühlen (ohne Mühlen)
test station / display for pepper and salt mills (without mill)

Art.-Nr.	Maße cm	EAN
000641 Teststation/test station	26,5 x 29,0 x 17,0	4 006528 000641
990409 Display/display	38,0 x 25,0 x 26,0	4 006528 990409

EINKAUFSTASCHE STOFF



Einkaufstasche aus Stoff
cloth shopping bag

Art.-Nr.	Maße cm	EAN
000030	45,0 x 35,0 x 15,0	4 006528 000030

THEKEN-DISPLAY



Theken-Display für Hängeware, inkl. 8 Haken
counter display for knives and tools, incl. 8 hooks

Art.-Nr.	Maße cm	EAN
990362	59,0 x 35,0 x 35,0	4 006528 990362

AUFSTELLER



Informationen zum Keramik-Mahlwerk oder Kaffeemühlen Deutsch / Englisch
information about ceramic grinding mechanism or coffee mills german / english

Art.-Nr.	Maße cm	EAN
900033 1	25,0 x 15,0 x 7,0	4 006528 900033
900040 2	25,0 x 15,0 x 7,0	4 006528 900040

FLYER



Broschüre zu den Zassenhaus Mühlen / Gewürzen

Art.-Nr.	Maße cm	EAN
900286 1 / Mühlen	10,0 x 21,0	4 006528 900286
900071 2 / Bel Gusto	10,0 x 21,0	4 006528 900071



ZASSENHAUS

WERBEBANNER

Art.-Nr.	Maße cm	EAN
900149 Motiv 1 „Mühlen“	40,0 x 112,0	4 006528 900149
900156 Motiv 2 „Kaffee“	40,0 x 112,0	4 006528 900156
900163 Motiv 3 „Holz“	40,0 x 112,0	4 006528 900163
900170 Motiv 4 „Timer“	40,0 x 112,0	4 006528 900170
900217 Motiv 5 „Waagen“	40,0 x 112,0	4 006528 900217

**Spitzen-
Qualität**

das Original Zassenhaus-Mahlwerk
aus deutscher Hochleistungskeramik

- 12 Mahlfeinstufen, Meersalz, Gewürze und
getrocknete Kräuter
- härter als Stahl und absolut verschleiß- und
korrosionsfrei
- 6 Fach einstellbar, von pulverfein bis grob
gemindert (2)
- der Mahlgrad bleibt auch nach Jahren exakt
erhalten und ist jederzeit auf der Skala
ablesbar

 Made in Germany



ZASSENHAUS

**KAFFEE
KULT**

Die manuellen Kaffeemöhlen
von Zassenhaus –
echte Handarbeit für
Feinschmecker



Kaffee-Mahlwerk
„Quetsch“

Kaffee-Mahlwerk
„Santitas“



ZASSENHAUS

**FASZINATION
| NATUR |**







ZASSENHAUS

**RETRO-TIMER
| SPEED |**



**Funktion
Farbe
Freude**

Kunstwerk im digitalen
Betriebszeit von 100 Jahren

Mit angeschlossenem Magnet auf
Platzierung an verschiedenen Plätzen



ZASSENHAUS

**DIGITALWAAGE
| BALANCE |**



**Funktion
Farbe
Freude**

das neue Zassenhaus-
Modell ist nun da

Mit praktischem
Sensor-Board-Design



ZASSENHAUS



ZASSENHAUS

Pflegehinweise



Die richtige Pflege Ihrer Kaffee- und Kornmühlen

Einmal im Jahr mindestens sollten Sie Ihre Mühle einer Reinigung unterziehen. Denn im Laufe der Zeit lagert sich Öl, das jede Kaffeebohne enthält, im Mahlwerk ab. Wird das Öl ranzig, z.B. an warmen Tagen, schmeckt auch der frischeste Kaffee nicht mehr. Dann verhilft eine Zwischenreinigung wieder zu ungetrübtem Kaffeegenuss.

Schnellreinigung

Mahlen Sie kurz einige Körner rohen, ungekochten Reis. Das löst Ölrückstände des Kaffees im Mahlwerk auf die beste und umweltfreundlichste Weise. Ein paar Bohnen hinterher mahlen und schon ist die Mühle wieder einsatzbereit für duftenden Kaffee oder Espresso.



Die richtige Pflege Ihrer Gewürz-, Pfeffermühlen mit Keramik-Mahlwerk

Ihre Mühle mit dem original Zassenhaus-Mahlwerk aus Hochleistungs-Keramik ist besonders pflegeleicht. Sie braucht für die Reinigung nicht aufwendig auseinander-geschraubt zu werden. Bei eventuellen Verklebungen des Mahlwerkes (z.B. durch bunten Pfeffer), füllen Sie etwas grobkörniges Salz in Ihre Zassenhaus-Mühle und mahlen es kurz durch. Das Mahlwerk aus Hochleistungs-Keramik sowie die Spindel aus Edelstahl werden durch das Salz nicht angegriffen.



Pflegehinweis für Küchenholzwaren

Schneidbretter und Küchenholzwaren aus Holz sind Naturprodukte und benötigen keine besondere Pflege.

Dennoch empfiehlt es sich, die Bretter wie folgt zu behandeln:

Nach dem Gebrauch feucht abwischen und alle Speisereste gründlich entfernen, die nassen Bretter aufrecht stehend trocknen lassen. Dabei ist vor allem wichtig, dass die Raumluft rings um das Brett zirkulieren kann, ansonsten verwerfen (wölben) sich die Bretter. Weil die meisten Bretter aus technischen und biologischen Gründen nicht aus einem Stück bestehen können, sondern je nach Breite ein- bis mehrmals verleimt werden müssen, dürfen diese auf gar keinen Fall in der Geschirrspülmaschine gereinigt werden.

Für unbehandelte Hölzer empfehlen wir unser Pflegeöl (s.S. 54).

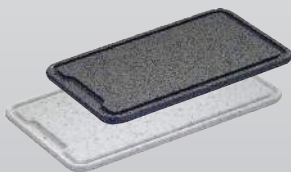

Die richtige Pflege Ihrer Kunststoffprodukte

Der Kunststoff muss regelmäßig und gründlich mit Reinigungsmitteln behandelt werden, damit sich keine Keime anreichern. Alle Bretter aus unserem Sortiment sind absolut spülmaschinenfest.



Care instructions

The correct maintenance of your coffee and corn mills

You should clean your mills at least once a year because in the course of the time oil contained in every bean settles on the grinding mechanism. If the oil becomes rancid (e.g. on warm days) even the freshest coffee no longer tastes good. An intermediate cleaning restores a tasty coffee flavour.

Express cleaning

Grind a small amount of uncooked rice. This dissolves oil residues of coffee in the grinding mechanism in the best and most eco-friendly way. Grind some beans afterwards and the mill is already ready to prepare aromatic coffee and espresso.



The correct maintenance for your spice and pepper mills with ceramic grinding mechanism

Your mill, equipped with the original Zassenhaus grinding mechanism made of high quality ceramic, is particularly easy to clean. You do not need to completely disassemble your mill. In case the grinding mechanism gets clogged up (e.g. coloured pepper) fill some big salt corns in the mill and grind for a short while. The grinding mechanism made of high quality ceramic and the spindle made of steel will not be damaged by the salt.



Care instructions for wooden kitchenware

Wooden cutting boards and kitchenware are natural products and do not need any particular care.

However it is recommended to handle them as follow:

After use, wipe with a damp cloth and remove all leftovers, put the wet boards upright and let them dry. This is essential to let enough air around the board otherwise the boards can warp. For technical and biological reasons the boards are not made of one single piece but of one or many pieces glued together depending on the size, they should by no means be put in the dishwasher.

For untreated wooden products we recommend our wood care oil (see page 54).



The correct maintenance for your professional cutting boards

The plastic must be regularly and efficiently handled with cleaning agents so that no germs can accumulate. All boards of our range are absolutely dishwasher safe.

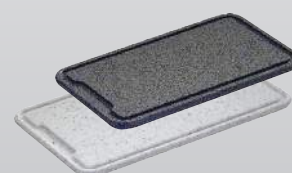

Zassenhaus International GmbH

Höhscheider Weg 29
D-42699 Solingen
Germany

Tel.: +49 (0)212 / 65 82 - 70
Fax: +49 (0)212 / 65 82 - 79
www.zassenhaus.com

e-Mail Verkauf Inland: verkauf@zassenhaus.com

e-Mail Verkauf Export: export@zassenhaus.com

Geschäftsführer / managing director:

Willy E. Schnarrenberger
Stefan Schmitz
Björn Weißmeier

Ihre Ansprechpartner:

Verkaufsleitung: Björn Weißmeier

Tel.: 0212 / 65 82 - 75

b.weissmeier@zassenhaus.com

Verkauf/Service: Rosemarie Dittrich

Tel.: 0212 / 65 82 - 71

r.dittrich@zassenhaus.com

Tobias Wupper

Tel.: 0212 / 65 82 - 97

t.wupper@zassenhaus.com

Export: Claudia Kaldasch

Tel.: 0212 / 65 82 - 62

c.kaldasch@zassenhaus.com



ZASSENHAUS

Außendienst Inland:

Bezirk 01

PLZ: 10,12-17
Berlin, Brandenburg, Teile von
Mecklenburg-Vorpommern

Lutz Schlieter

Hohenzollerndamm 93
14199 Berlin

Telefon: 030 / 79 40 33 33
Fax: 030 / 79 40 33 34
Mobil: 0171 / 7 42 30 34
Mail: l.schlieter@zassenhaus.com

Bezirk 02

PLZ: 18 - 25
Hamburg, Schleswig-Holstein, Teile von
Niedersachsen, Teile von Mecklenburg-Vorpommern

Norbert Jester

Rahnstrasse 25
22179 Hamburg

Telefon: 040 / 6 42 01 39
Fax: 040 / 6 41 55 30
Mobil: 0172 / 4 11 85 09
Mail: n.jester@zassenhaus.com

Bezirk 03

PLZ: 26-32,34,37,38,49
Niedersachsen, Teile von Hessen

Bernd Baranski

Forstweg 8
32760 Detmold

Telefon: 05231 / 49 44
Fax: 05231 / 46 92 00
Mobil: 0160 / 7 42 87 02
Mail: b.baranski@zassenhaus.com

Bezirk 05

PLZ: 33,40-48,50-53,57-59
Nordrhein-Westfalen

Peter Wegemann

Kaiserstraße 73
58332 Schwelm

Telefon: 02336 / 99 02 22
Fax: 02336 / 8 07 91 55
Mobil: 0 163 / 8 96 36 57
Mail: p.wegemann@zassenhaus.com

Bezirk 06

PLZ: 35,36,54-56,60-68,767-768
Rheinland-Pfalz, Saarland, Teile von Hessen

Heike Balbach

Mozartstrasse 40
67165 Waldsee

Telefon: 06236 / 50 01 66
Fax: 06236 / 50 01 48
Mobil: 0171 / 4 49 18 83
Mail: h.balbach@zassenhaus.com

Bezirk 07

PLZ: 7 (ohne 767-768),69,88,89
Baden-Württemberg

Jürgen Strohm

Ahornweg 47
72535 Heroldstatt

Telefon: 07389 / 90 60 04
Fax: 07389 / 16 55
Mobil: 0171 / 2 14 33 53
Mail: j.strohm@zassenhaus.com

Bezirk 08

PLZ: 80000-90000 (ohne 88,89,98,99)
Bayern

Herbert Stumpf

Falkenstr. 6
90602 Pyrbaum

Telefon: 09180 / 10 59
Fax: 09180 / 14 93
Mobil: 0171 / 4 06 55 44
Mail: h.stumpf@zassenhaus.com

Bezirk 04 + 11

PLZ: 01-09,98,99
Sachsen, Sachsen-Anhalt, Thüringen

Michael Pohlert

Theaterstrasse 17
09111 Chemnitz

Telefon: 0371 / 41 42 37
Fax: 0371 / 45 86 840
Mobil: 0172 / 37 05 685
Mail: m.pohlert@zassenhaus.com

Außendienst Europa / sales representatives Europe:

Bezirk 09

Netherlands

A.G.Kessler & Zn.v.o.f.

Vermogenweg 209
NL-3641 ST Mijndrecht

Telefon: 0297 / 25 05 61
Fax: 0297 / 28 48 37
Mail: info@kessler.nl

Bezirk 10

Österreich

Josef Senn

Schmiedgasse 7
A-6020 Innsbruck

Telefon: 0512 / 34 20 40
Fax: 0512 / 34 20 41
Mobil: 0664 / 300 11 76
Mail: j.senn@agentur-senn.at

Bezirk 13

Luxembourg

Christian Schnarrenberger

Winfriedstraße 7
D-42657 Solingen

Telefon: 0212 / 22 56 782
Fax: 0212 / 22 57 99 84
Mail: ch.schnarrenberger@web.de

Bezirk 14

Schweiz

Sonja Wyss

Dorf 18
CH-6018 Buttisholz

Telefon: 041 / 922 14 09
Fax: 041 / 922 14 08
Mobil: 078 / 622 68 03
Mail: sonjawyss@bluewin.ch

Bezirk 15

Belgium

Jean-Luc Badin

6, rue Georges Hautmont
B-7130 Binche

Telefon: 064 / 33 64 81
Fax: 064 / 33 64 81
Mail: jlbadin@skynet.be

Bezirk 92

France

Pascal Glorieux

Glop Studio
11 rue Fénelon
F-75010 Paris

Telefon: 033 1 42 81 24 89
Mobil: 033 680 622 863
Mail: contact@glopstudio.fr



index

Aachen	21, 24, 25	chili mill	24	pepper mill	4-26
Augsburg	17	clock	85	pot trivet	62
Bamberg	19	cocktail spoon	76	Rotage	54
Berlin	10, 11	coffee mill	30-35	rubber wood	36-43
Bonn	25	countertop board	41	salad bowl	50
Bremen	13	crank mill	13, 17, 22	salad servers	50
Concept	22	cutlery tray	43, 53	salt	28
Frankfurt	15, 16	cutting board	38-41, 46-49, 58-60, 65, 67	salt cellar	61
Gera	23	cutting mat	67	salt mill	4-26
Hamburg	14	dessert spoon	76	Santoku knife	72, 73
Konstanz	25	digital scales	86, 87	scales	84, 86, 87
München	12	digital timer	86	serving plates	77
Münster	15	dustpan set	85	serving tray	43, 49
Neuss	26	electric mill	23	slicer	60
Potsdam	9	espresso coffee mill	30-35	spice cellar	61
Regensburg	19	food peeler	78	spice jar	29, 61
Rostock	17	fruit bowl	50	spice mill	4-26
Solingen	26	fruit picker	76	spices	28
Speyer	13	garbage can	85	spoon	55, 76
Stuttgart	21	glass plate	77	steak cutlery	79
Ulm	21	gourmet slicer	60	steak knife	78, 79
Weimar	23	icecream spoon	76	steak plate	38, 40, 46, 48, 58
Xanten	13	kitchen clock	85	table knife	78, 79
		kitchen scales	84, 86, 87	table waste bin	85
acacia wood	44-50	kitchen timer	82, 83, 86	tea box	61
appel peeler	84	knife block	80	teak wood	57-59
bed serving tray	43	knife rack	80	tiered stand	59
beech wood	52-55	knife set	72, 73, 75, 77, 78	timer	82, 83, 86
book stand	50	knives	70-79	tray	43, 49
bowle picker	76	Lazy Susan	42	trivet	27, 62
bread board	39, 42, 47	mini cutting board plastics	65	trolley	53
butcher block	39, 41, 47, 49, 54, 59	mini cutting board wood	38, 40, 46, 48, 58	truffle slicer	60
butter knife	76	mortar	60	utility knife	70, 72, 73, 78
carving boards	38-40, 46-49, 58	nutmeg mill	17, 26	vegetable knife	79
ceramic knife	78	oil dispenser	86	vinegar sprayer	86
cereal mill	33	olive wood	15, 27, 60, 61	wall clock	85
cheese dome	42, 50	pastry brush	55		
cheese knife	75	pastry scraper	55		
cheese scraper	54	pastry spoon	55		
cheese slicer	42	peeler	78		
chef knife	71, 72, 73, 78	peeling knife	79		
		pepper	28		

All dimension details are approximate and can slightly differ due to production flow. Color differences are conditional on technical density.

By placing an order please note that you accept the general terms and conditions stated on the price list.



ZASSENHAUS

Inhalt

Aachen	21, 24, 25	Digital-Timer	86	Muskatmühle	17, 26
Augsburg	17	Digital-Waage	86, 87	Obstpicker	76
Bamberg	19	Drehplatte	42	Obstschale	50
Berlin	10, 11	Eislöffel	76	Ölspender	86
Bonn	25	elektrische Mühle	23	Olivenholz	15, 27, 60, 61
Bremen	13	Espressomühlen	30-35	Pfeffer	28
Concept	22	Essigsprüher	86	Pfeffermühle	4-26
Frankfurt	15, 16	Etagère	59	Rotage	54
Gera	23	Frühstücksbretter Holz	38, 40, 46, 48, 58	Salatbesteck	50
Hamburg	14	Frühstücksbretter Kunststoff	65	Salatschale	50
Konstanz	25	Gemüsemesser	79	Salz	28
München	12	Gewürze	28	Salzmühle	4-26
Münster	15	Gewürzdosen	29, 61	Salztopf	61
Neuss	26	Gewürzmühle	4-26	Santokumesser	72, 73
Potsdam	9	Gewürztopf	61	Schäler	78
Regensburg	19	Glasplatte	77	Schälmesser	79
Rostock	17	Gourmethobel	60	Schneidbrett	38-41, 46-49, 58-60, 65-68
Solingen	26	Griffbrett	39, 47, 59	Schneidunterlage	67
Speyer	13	Gummibaumholz	36-43	Servierplatten	77
Stuttgart	21	Hackblock	39, 41, 47, 49, 54, 59	Sparschäler	78
Ulm	21	Hobel	60	Steakbesteck	79
Weimar	23	Kaffeemühle	30-35	Steakmesser	79
Xanten	13	Käseglocke	42, 50	Steakplatte	38, 40, 46, 48, 58
		Käsemesser	75	Tablett	43, 49
Akazienholz	44-50	Käserondell	54	Teakholz	57-59
Abfalleimer	85	Käseschneider	42	Teedose	61
Allzweckmesser	70, 72, 73, 78	Kehrgarnitur	85	Teiglöffel	55
Apfelschäler	84	Keramikmesser	78	Teigschaber	55
Arbeitsbrett	41	Kochbuchhalter	50	Timer	82, 83, 86
Backpinsel	55	Kochmesser	71, 72, 73, 78	Tisch-Abfalleimer	85
Besteckkasten	43, 53	Kornmühle	33	Tisch-Kehrgarnitur	85
Bett-Serviertisch	43	Küchenuhr	85	Topfuntersetzer	62
Bowlepicker	76	Küchenwaage	84, 86, 87	Tranchierbrett	38-40, 46-49, 58
Brotschneidebrett	39, 42, 47	Küchenwagen	53	Trüffelhobel	60
Brotzeitmesser	78, 79	Kurbelmühle	13, 17, 22	Uhr	85
Buchenholz	52-55	Kurzzeitmesser	82, 83, 86	Untersetzer	27, 62
Buckelsmesser	79	Löffel	55, 76	Vespermesser	78, 79
Buttermesser	76	Messer	70-79	Waage	84, 86, 87
Chili-Mühle	24	Messerblock	80	Wanduhr	85
Cocktailöffel	76	Messerleiste	80		
Dessertlöffel	76	Messer-Set	72, 73, 75, 77, 78		
		Mörser	60		

Alle Größenangaben sind circa-Maße und können produktionsbedingt leicht abweichen. Farbabweichungen der Produkte sind drucktechnisch bedingt.

Für Bestellungen gelten unsere in der Preisliste aufgeführten Allgemeinen Geschäftsbedingungen.



ZASSENHAUS

